

## ALMAVIVA

19/10/2021	<b>Sole 24 Ore Salute 24</b>	26	Intelligenza artificiale per le cure domiciliari	...	1
19/10/2021	<b>Corriere della Sera</b>	41	Sussurri & Grida - Almawave-Vivisol, intelligenza artificiale nelle cure a domicilio	...	2
20/10/2021	<b>Mf</b>	11	Pillole - Almawave	...	3
19/10/2021	<b>Giornale</b>	22	Gruppo Almagiva. Accordo tra Almawave e Vivisol	...	4
18/10/2021	<b>ADNKRONOS.COM</b>	1	L'Intelligenza Artificiale nelle cure domiciliari, accordo Almawave con Vivisol	...	5
18/10/2021	<b>CORRIERECOMUNICAZIONI.IT</b>	1	Almawave e Vivisol unite nel nome dell'intelligenza artificiale per le cure domiciliari	...	7
18/10/2021	<b>FINANZA.TGCOM24.MEDIASET.IT</b>	1	ALMAWAVE: ACCORDO DI COLLABORAZIONE CON VIVISOL	...	10
18/10/2021	<b>MILANOFINANZA.IT</b>	1	Almawave, partnership con Vivisol (gruppo Sol) per cure domiciliari	...	11
18/10/2021	<b>MARKETINSIGHT.IT</b>	1	Almawave (Aim) - Partnership con Vivisol per portare l'AI nelle cure domiciliari   Market Insight	...	12
18/10/2021	<b>IT.MARKETSCREENER.COM</b>	1	Almawave : accordo di collaborazione con Vivisol	...	13
19/10/2021	<b>GAZZETTADIFIRENZE.IT</b>	1	L'Intelligenza Artificiale nelle cure domiciliari, accordo Almawave con Vivisol	...	14
18/10/2021	<b>ilcentrotirreno.it</b>	1	L'Intelligenza Artificiale nelle cure domiciliari, accordo Almawave con Vivisol	...	16
18/10/2021	<b>MANTOVAUNO.IT</b>	1	L'Intelligenza Artificiale nelle cure domiciliari, accordo Almawave con Vivisol	...	18
18/10/2021	<b>OLTREPOMANTOVANO NEWS.IT</b>	1	L'Intelligenza Artificiale nelle cure domiciliari, accordo Almawave con Vivisol	...	20
18/10/2021	<b>MEDIAKEY.TV</b>	1	Almawave e Vivisol unite per portare l'Intelligenza Artificiale nelle cure domiciliari	...	22
12/11/2021	<b>CWI.IT</b>	1	L'Intelligenza Artificiale per la medicina a domicilio	...	23
18/10/2021	<b>SANITA-DIGITALE.COM</b>	1	Almawave e Vivisol unite per portare l'AI nei trattamenti domiciliari	...	25
18/10/2021	<b>TECNOMEDICINA.IT</b>	1	Almawave e Vivisol unite per portare l'AI nei trattamenti domiciliari	...	26
19/10/2021	<b>TWNEWS.IT</b>	1	L'Intelligenza Artificiale nelle cure domiciliari, accordo Almawave con Vivisol	...	27
19/10/2021	<b>IT.ADVFN.COM</b>	1	Almawave: accordo di collaborazione con Vivisol	...	29

# Intelligenza artificiale per le cure domiciliari

## La collaborazione

### Intesa Almaxwave-Vivisol

Se la casa deve diventare il primo luogo dove vanno curati gli italiani allora una mano può darla anche l'intelligenza artificiale per valutare i dati sanitari dei pazienti in modo da aiutare i medici a decidere. A questo obiettivo punta l'accordo appena siglato tra Almaxwave, società italiana quotata all'Aim Italia e leader nell'intelligenza artificiale, nell'analisi del linguaggio naturale e nei servizi Big Data, e Vivisol, società del Gruppo Sol, la cui capogruppo SOL Spa è quotata alla Borsa di Milano dal 1998, tra i principali player europei dell'assistenza domiciliare, ambito in cui eroga prestazioni sanitarie e terapie ad alta complessità tecnologica.

La partnership, primo esempio di questo tipo a livello nazionale, si prefigge lo scopo di sviluppare soluzioni di AI applicate alle cure domiciliari, nel più ampio obiettivo di favorire la deospedalizzazione e garantire al paziente un percorso terapeutico adeguato ed efficace all'interno del proprio domicilio. Almaxwave e Vivisol hanno già avviato una collaborazione a partire dallo scorso aprile nel progetto RicovAI-19, studio pilota con sperimentazione clinica volto al contrasto della pandemia da Covid-19, realizzato con Ospedali Riuniti di Ancona nel comune di Offagna. Tale progettualità, grazie al cosiddetto Indicatore di Stabilità Clinica (AI-CSI) sviluppato da Almaxwave, ha permesso di monitorare costantemente e a domicilio 150 pazienti fornendo ai medici curanti uno strumento innovativo a supporto delle scelte clinico-terapeutiche.

Le due società intendono ora analizzare, studiare e sperimentare con-

giuntamente prodotti e servizi utili a migliorare l'efficacia dei trattamenti domiciliari sul paziente, in particolare quello cronico o non autosufficiente, introducendo anche in questo ambito della sanità l'AI-CSI. Frutto di un calcolo tramite appositi software e tecnologie, tale indicatore elabora i dati generati dalla rilevazione di oltre 60 parametri, tra cui ad esempio saturazione, temperatura, frequenza cardiaca e respiratoria, pressione sanguigna, e restituisce al medico curante un valore che sintetizza lo stato di salute del paziente. Applicato congiuntamente ad altre soluzioni cliniche, l'AI-CSI può facilitare l'operato del personale medico e paramedico e, al tempo stesso, migliorare l'efficacia del trattamento e l'esperienza di cura domiciliare della persona.

Per Valeria Sandei, amministratore delegato di Almaxwave, «ricercare e affinare soluzioni innovative, in parte già realizzate all'interno del progetto RicovAI-19, da applicare ad altri ambiti della cura della persona rappresenta una sfida che intendiamo perseguire a lungo, facendolo da protagonisti. Le opportunità e le missioni stesse del Pnrr su questo fronte vanno in questa direzione e l'AI, in coerenza con la più ampia necessità di digitalizzazione del Paese, ricopre un ruolo imprescindibile». Mentre per Claudio Petronio, Direttore Centrale Vivisol Italia, Sud Europa e Brasile «se l'obiettivo del sistema è far diventare la casa come primo luogo di cura, l'innovazione è uno degli elementi fondanti per il settore homecare e crediamo che l'Intelligenza Artificiale possa dare un contributo essenziale per ridurre la distanza tra ospedale e territorio, favorendo una presa in carico sempre più integrata del paziente».

© RIPRODUZIONE RISERVATA

ARTICOLO NON CEDIBILE AD ALTRI AD USO ESCLUSIVO DEL CLIENTE CHE LO RICEVE - 2139



Superficie 14 %

## Sussurri & Grida

### **Almawave-Vivisol, intelligenza artificiale nelle cure a domicilio**

Accordo di collaborazione fra Almawave e Vivisol (gruppo Sol) per portare l'Intelligenza Artificiale nelle cure domiciliari. La partnership punta alla «deospedalizzazione e a garantire al paziente un percorso terapeutico adeguato ed efficace all'interno del proprio domicilio».

ARTICOLO NON CEDIBILE AD ALTRI AD USO ESCLUSIVO DEL CLIENTE CHE LO RICEVE - 2139



Superficie 2 %

**PILLOLE**

**ALMAWAVE**

■ *La società ha siglato un accordo con Vivisol (gruppo Sol) per lo sviluppo di soluzioni di Intelligenza Artificiale applicate alle cure domiciliari.*

ARTICOLO NON CEDIBILE AD ALTRI AD USO ESCLUSIVO DEL CLIENTE CHE LO RICEVE - 2139



Superficie 2 %

## GRUPPO ALMAVIVA

### Accordo tra Almawave e Vivisol

Sviluppare soluzioni di intelligenza artificiale applicate alle cure domiciliari, contribuendo alla deospedalizzazione dei pazienti. È la finalità della partnership siglata tra Almawave, società del gruppo Al-maviva, e Vivisol società del gruppo Sol, tra i principali player europei dell'assistenza domiciliare.

ARTICOLO NON CEDIBILE AD ALTRI AD USO ESCLUSIVO DEL CLIENTE CHE LO RICEVE - 2139

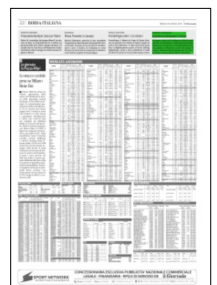

# L'Intelligenza Artificiale nelle cure domiciliari, accordo Almawave con Vivisol

18 ottobre 2021 | 17:55  
LETTURA: 3 minuti

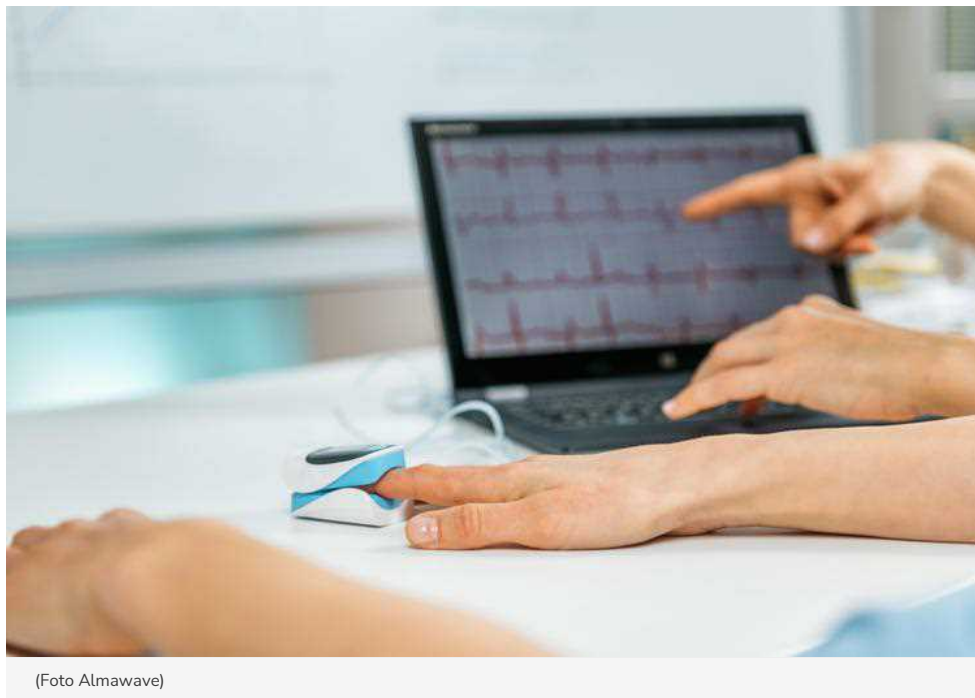

(Foto Almawave)

**Accordo di collaborazione fra Almawave e Vivisol per portare l'Intelligenza Artificiale nelle cure domiciliari.** La partnership fra la società del Gruppo Almagroup specializzata nell'analisi del linguaggio naturale e nei servizi Big Data e Vivisol, società del Gruppo Sol, diventa un "primo esempio di questo tipo a livello nazionale e si prefigge lo scopo di sviluppare soluzioni di Ai applicate alle cure domiciliari, nel più ampio obiettivo di favorire la

ORA IN

## Prima pagina

Elezioni comunali 2021, Roma e Torino al centrosinistra

AMMINISTRATIVE 2021

Lega, Fontana: "Salvini? Prioritario, nessuno lo contesta"

Neonazismo e suprematismo, perquisizioni in tutta Italia

"Nordcorea ha testato almeno un missile balistico"

Sole fino a domani, da giovedì 21 ottobre arriva la pioggia

ARTICOLI

## in Evidenza

in Evidenza

Confronto tra i 13 candidati sindaco

in Evidenza

News in collaborazione con Fortune Italia

in Evidenza

La chimica del futuro per la transizione energetica

in Evidenza

J&J Medical Italia, supporto a chirurghi ospedalieri per ripartenza

2139 - ARTICOLO NON CEDIBILE AD ALTRI AD USO ESCLUSIVO DEL CLIENTE CHE LO HA ACQUISTATO

deospedalizzazione e garantire al paziente un percorso terapeutico adeguato ed efficace all'interno del proprio domicilio".

in Evidenza

**Covid, raccolta fondi Gemelli Roma per ricerca e cura**

Almawave e Vivisol hanno già avviato una collaborazione a partire dallo scorso aprile nel progetto RicovAi-19, studio pilota con sperimentazione clinica volto al contrasto della pandemia da Covid-19, realizzato con Ospedali Riuniti di Ancona nel comune di Offagna.

in Evidenza

**Motori Minarelli, accordo sindacale per flessibilità produttiva e occupazione stabile**

Questa progettualità, **grazie al cosiddetto Indicatore di Stabilità Clinica (Ai-Csi) sviluppato da Almawave**, ha permesso di monitorare costantemente e a domicilio 150 pazienti fornendo ai medici curanti uno strumento innovativo a supporto delle scelte clinico-terapeutiche. Ora le due società intendono **"analizzare, studiare e sperimentare congiuntamente"** prodotti e servizi utili a migliorare l'efficacia dei trattamenti domiciliari sul paziente, in particolare quello cronico o non autosufficiente, introducendo anche in questo ambito della sanità l'Ai-Csi".

in Evidenza

**Enel in circolo, oggetti di scarto diventano opere d'arte**

in Evidenza

**Le nuove città resilienti e sostenibili**

in Evidenza

**39° congresso nazionale Acoi**

in Evidenza

**Premio Eccellenza Italiana 2021 nel segno della sostenibilità**

in Evidenza

**Toscana e Campania presentano con Ossfor modello Pdta per rachitismo ipofosfatemico**

in Evidenza

**Al Quirinale cerimonia per la premiazione degli Eni Award**

**Frutto di un calcolo tramite appositi software e tecnologie**, tale indicatore, spiegano Almawave e Vivisol, elabora i dati generati dalla rilevazione di oltre 60 parametri, tra cui ad esempio saturazione, temperatura, frequenza cardiaca e respiratoria, pressione sanguigna, e restituisce al medico curante un valore che sintetizza lo stato di salute del paziente.

Applicato congiuntamente ad altre soluzioni cliniche, **l'Ai-Csi può facilitare l'operato del personale medico e paramedico** e, al tempo stesso, migliorare l'efficacia del trattamento e l'esperienza di cura domiciliare della persona.

in Evidenza

**Nuove strategie per la lotta al tumore al polmone**

in Evidenza

**Con l'arrivo dell'inverno è voglia di montagna: "Più gettonato l'Alto Adige"**

in Evidenza

**ACT4CHANGE**

in Evidenza

**Influenza, Seqirus: "Partita consegna prime dosi vaccino a Regioni"**

in Evidenza

**Il Salone della CSR e dell'innovazione sociale**

in Evidenza

**IllusiOcean, il mare che non ti aspetti**

in Evidenza

**Pre-Occupiamoci della meningite**

in Evidenza

**L'arcipelago del mieloma multiplo**

in Evidenza

**Il 70esimo anniversario di Elettronica S.p.A.**

in Evidenza

**Assiteca si conferma leader italiano nel mercato del brokeraggio**

in Evidenza

**Italiani i più appassionati in Europa tra libri computer e fotografia**

in Evidenza

**Online 'Infection in Focus', un sito sull'emergenza superbatteri**

in Evidenza

**L'Osservatorio THSN/Ora di Futuro 2021: la scuola come la immagina la generazione Alpha**

in Evidenza

**Traumi alla testa, un test rapido valuta eventuali lesioni**

**Il progressivo allungamento delle aspettative di vita unito ad un aumento delle malattie croniche**, spinge Almawave e Vivisol "a investire in soluzioni che - attraverso l'Intelligenza Artificiale - offrano risposte inedite a nuove necessità e garantiscano innovazione ed efficienza al mondo della sanità, anche nell'ottica di ridurre le ospedalizzazioni e i conseguenti costi di sistema".

**Valeria Sandei, amministratore delegato di Almawave, si dice soddisfatta di "ampliare il rapporto di collaborazione con Vivisol e dimostrare che la sanità di oggi può ricevere un contributo straordinario dall'Intelligenza Artificiale**. Ricercare e affinare soluzioni innovative, in parte già realizzate all'interno del progetto RicovAI-19, da applicare ad altri ambiti della cura della persona rappresenta una sfida che intendiamo perseguire a lungo, facendolo da protagonisti". "Le opportunità e le missioni stesse del Pnrr -aggiunge Sandei- su questo fronte vanno in questa direzione e l'Ai, in coerenza con la più ampia necessità di digitalizzazione del Paese, ricopre un ruolo imprescindibile".

**Anche Claudio Petronio, Direttore Centrale Vivisol Italia, Sud Europa e Brasile, è sulla stessa lunghezza d'onda**. "Siamo felici - afferma- di aver rinnovato la collaborazione con Almawave dopo i promettenti risultati di RicovAI-19 nelle Marche e contiamo che le nuove sperimentazioni che andremo ad attivare nei prossimi mesi possano far evolvere il Ssn, garantire ai pazienti percorsi di cura più efficaci e migliorare la loro qualità di vita". **"Se l'obiettivo del Sistema è far diventare la 'casa come primo luogo di cura', l'innovazione - sottolinea Petronio- è uno degli elementi fondanti per il settore homecare e crediamo che l'Intelligenza Artificiale possa dare un contributo essenziale per ridurre la distanza tra ospedale e territorio, favorendo una presa in carico sempre più integrata del paziente"**.

NUOVE FRONTIERE

# Almawave e Vivisol unite nel nome dell'intelligenza artificiale per le cure domiciliari

Home > PA Digitale > E-Health

Condividi questo articolo



La partnership fa seguito all'avvio dello studio pilota RicovAI-19 con sperimentazione clinica volto al contrasto della pandemia e realizzato con Ospedali riuniti di Ancona nel comune di Offagna. La nuova mission è sviluppare prodotti e servizi utili a migliorare l'efficacia dei trattamenti di pazienti cronici o non autosufficienti

18 Ott 2021

Veronica Balocco

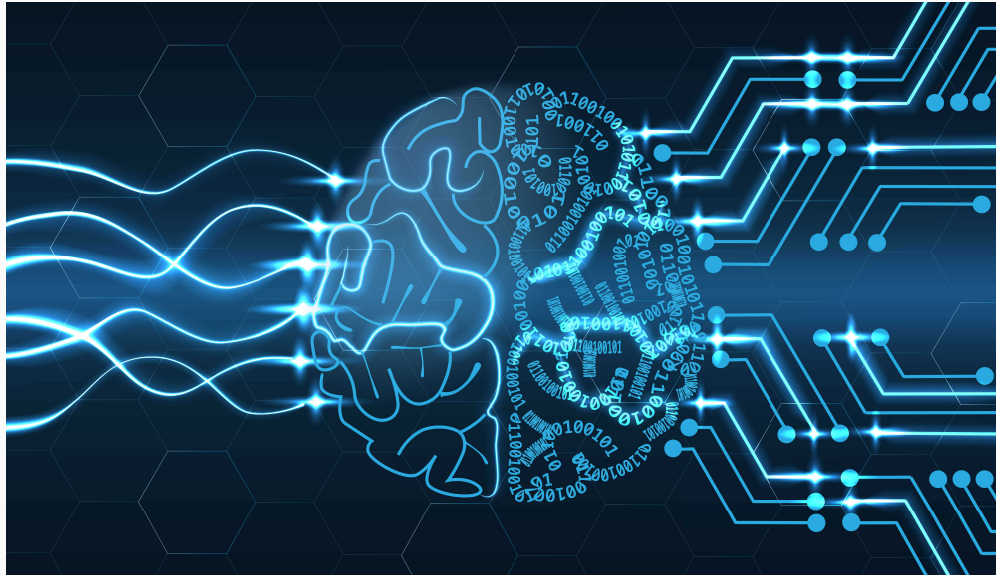

**N**asce con l'intento di sviluppare soluzioni di AI applicate alle cure domiciliari, nel più ampio obiettivo di favorire la deospedalizzazione e garantire al paziente un percorso terapeutico adeguato ed efficace all'interno del proprio domicilio, l'accordo di collaborazione annunciato fra **Almawave**, società attiva nel campo dell'intelligenza artificiale (AI), analisi del linguaggio naturale e servizi big data, e **Vivisol**, società del gruppo Sol, player europeo dell'assistenza domiciliare e delle prestazioni sanitarie e terapie ad alta complessità tecnologica,

03 Febbraio

Intelligenza artificiale: Impatto sulle nostre vite, diritti e libertà

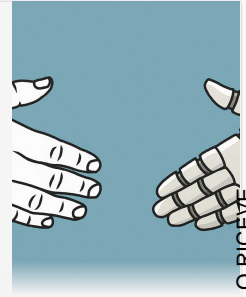

Argomenti del webinar

intelligenza artificiale

Il webcast è disponibile

**GUARDA**

## Argomenti trattati

Personaggi

**V** Valeria Sandej

Aziende

**A** almawave

**V** Vivisol

Approfondimenti

**C** cure domiciliari

**H** homecare

**I** innovazione

**I** intelligenza artificiale

## Articoli correlati

### BILANCI

Almawave, nel primo semestre boom di utili netti (+388%)

03 Ago 2021

### IL RICONOSCIMENTO

Conversational Intelligence, Almawave tra le migliori aziende al mondo

05 Lug 2021

### IL PROGETTO

Sanità e intelligenza artificiale, Almawave innova il Campus Bio-Medico di Roma



annunciano un accordo di collaborazione.

## Indice degli argomenti

- Migliorare l'efficacia dei trattamenti domiciliari
- Ruolo imprescindibile dell'AI

## Migliorare l'efficacia dei trattamenti domiciliari

La partnership, primo esempio di questo tipo a livello nazionale, fa seguito al progetto avviato lo scorso aprile dalle due società: **RicovAI-19, studio pilota con sperimentazione clinica volto al contrasto della pandemia da Covid-19, realizzato con Ospedali riuniti di Ancona nel comune di Offagna (An)**. Tale progettualità, grazie al cosiddetto **indicatore di stabilità clinica (AI-Csi) sviluppato da Almwave**, ha permesso di monitorare costantemente e a domicilio 150 pazienti fornendo ai medici curanti uno strumento innovativo a supporto delle scelte clinico-terapeutiche.

### WEBINAR

27 Ottobre 2021 - 16:30

## FORUM PA 2021- Sanità: con i Big Data nuovo modello di salute connessa e predittiva

# Big Data # Intelligenza Artificiale

Inizia tra: 8 gg 23 ore 45 min 1 sec

Iscriviti al Webinar

Le due società intendono ora analizzare, studiare e sperimentare congiuntamente **prodotti e servizi utili a migliorare l'efficacia dei trattamenti domiciliari sul paziente, in particolare quello cronico o non autosufficiente, introducendo anche in questo ambito della sanità l'AI-Csi**. Frutto di un calcolo tramite appositi software e tecnologie, tale indicatore elabora i dati generati dalla rilevazione di oltre 60 parametri, tra cui ad esempio saturazione, temperatura, frequenza cardiaca e respiratoria, pressione sanguigna, e restituisce al medico curante un valore che sintetizza lo stato di salute del paziente. Applicato congiuntamente ad altre soluzioni cliniche, **l'AI-Csi può facilitare l'operato del personale medico e paramedico** e, al tempo stesso, migliorare l'efficacia del trattamento e l'esperienza di cura domiciliare della persona.

Il progressivo allungamento delle aspettative di vita unito ad un aumento delle malattie croniche, spinge **Almwave e Visivol** a investire in soluzioni che – attraverso l'intelligenza artificiale – offrano **risposte inedite a nuove necessità e garantiscano innovazione ed efficienza al mondo della sanità**, anche nell'ottica di

24 Giu 2021

### LA TRIMESTRALE

Almwave in volata: ricavi e margini crescono a doppia cifra

21 Mag 2021

### E-GUIDE

Intelligent finance per fashion e luxury retail: i benefici dell'AI

08 Set 2021

Argomenti del whitepaper

Intelligent Financ

Intelligent Finance

intelligenza artificiale

machine learning

Scaricalo gratis!

DOWNLOAD

2139 - ARTICOLO NON CEDIBILE AD ALTRI AD USO ESCLUSIVO DEL CLIENTE CHE LO RICEVE

ridurre le ospedalizzazioni e i conseguenti costi di sistema.

## Ruolo imprescindibile dell'AI

«Soddisfatti di ampliare il rapporto di collaborazione con **Vivisol** e dimostrare che la sanità di oggi può ricevere un contributo straordinario dall'intelligenza artificiale – afferma **Valeria Sandei, amministratore delegato di Almwave** -. Ricercare e affinare soluzioni innovative, in parte già realizzate all'interno del progetto **RicovAI-19**, da applicare ad altri ambiti della cura della persona rappresenta una sfida che intendiamo perseguire a lungo, facendolo da protagonisti. Le opportunità e le missioni stesse del Pnrr su questo fronte vanno in questa direzione e l'AI, in coerenza con la più ampia necessità di digitalizzazione del Paese, **ricopre un ruolo imprescindibile**».

«Siamo felici di aver rinnovato la collaborazione con **Almwave** dopo i promettenti risultati di **RicovAI-19** nelle Marche – aggiunge **Claudio Petronio, direttore centrale Vivisol Italia, Sud Europa e Brasile** – e contiamo che le nuove sperimentazioni che andremo ad attivare nei prossimi mesi possano far evolvere il SSN, garantire ai pazienti percorsi di cura più efficaci e migliorare la loro qualità di vita. Se l'obiettivo del sistema è far diventare la “casa come primo luogo di cura”, l'innovazione è uno degli elementi fondanti per il settore **homecare** e crediamo che l'intelligenza artificiale possa dare un contributo essenziale per ridurre la distanza tra ospedale e territorio, favorendo una presa in carico sempre più integrata del paziente».

@RIPRODUZIONE RISERVATA

Articolo 1 di 5



Seguici



About

Tags

Rss Feed

Privacy

Cookie

Cookie Center



**NetworkDigital360** è il più grande network in Italia di testate e portali B2B dedicati ai temi della Trasformazione Digitale e dell'Innovazione Imprenditoriale. Ha la missione di diffondere la cultura digitale e imprenditoriale nelle imprese e pubbliche amministrazioni italiane.

### TUTTE LE TESTATE

#### Applicazioni e Tecnologie

AI4BUSINESS  
BIGDATA4INNOVATION  
BIG DATA & ANALYTICS ZEROUNO  
BLOCKCHAIN4INNOVATION  
CLOUD COMPUTING ZEROUNO  
CYBERSECURITY CORCOM  
CYBERSECURITY360  
DOCUMENTI AGENDADIGITALE.EU  
ECOMMERCE AGENDADIGITALE.EU  
ESG360  
FATTURAZIONE AGENDADIGITALE.EU  
INDUSTRIA 4.0 CORCOM

#### Digital Transformation

AGENDADIGITALE.EU  
CORCOM  
DIGITAL4EXECUTIVE  
DIGITAL4PMI  
TECHCOMPANY360  
ZEROUNO

#### Funzioni di Business

DIGITAL4FINANCE  
DIGITAL4HR  
DIGITAL4LEGAL  
DIGITAL4MARKETING

#### Industry

AGRIFOOD.TECH  
AUTOMOTIVEUP  
BANKINGUP  
ENERGYUP  
HEALTHTECH360  
INDUSTRY4BUSINESS  
INNOVATION POST  
INSURANCEUP  
MEDIA CORCOM  
PROPTECH360  
RETAILUP  
SANITÀ AGENDADIGITALE.EU



# Almawave, partnership con Vivisol (gruppo Sol) per cure domiciliari

La partnership, primo esempio di questo tipo a livello nazionale, si prefigge lo scopo di sviluppare soluzioni di AI applicate alle cure domiciliari, nel più ampio obiettivo di favorire la deospedalizzazione e garantire al paziente un percorso terapeutico adeguato ed efficace all'interno del proprio domicilio.

di Mf Aim Italia

18/10/2021 11:30

tempo di lettura

/ [Aim News](#) / [Almawave, partnership con Vivisol \(gruppo Sol\) per cure domiciliari](#)



Almawave, società italiana quotata all'AIM Italia e leader nell'Intelligenza Artificiale (AI), nell'analisi del linguaggio naturale e nei servizi Big Data, e Vivisol, società del Gruppo Sol, la cui capogruppo SOL Spa è quotata alla Borsa di Milano dal 1998, tra i principali player europei dell'assistenza domiciliare, ambito in cui eroga prestazioni sanitarie e terapie ad alta complessità tecnologica, annunciano un accordo

di collaborazione.

La partnership, primo esempio di questo tipo a livello nazionale, si prefigge lo scopo di sviluppare soluzioni di AI applicate alle cure domiciliari, nel più ampio obiettivo di favorire la deospedalizzazione e garantire al paziente un percorso terapeutico adeguato ed efficace all'interno del proprio domicilio. Almawave e Vivisol hanno già avviato una collaborazione a partire dallo scorso aprile nel progetto RicovAI-19, studio pilota con sperimentazione clinica volto al contrasto della pandemia da Covid-19, realizzato con Ospedali Riuniti di Ancona nel comune di Offagna (AN). Tale progettualità, grazie al cosiddetto Indicatore di Stabilità Clinica (AI-CSI) sviluppato da Almawave, ha permesso di monitorare costantemente e a domicilio 150 pazienti fornendo ai medici curanti uno strumento innovativo a supporto delle scelte clinico-terapeutiche.

Le due società intendono ora analizzare, studiare e sperimentare congiuntamente prodotti e servizi utili a migliorare l'efficacia dei trattamenti domiciliari sul paziente, in particolare quello cronico o non autosufficiente, introducendo anche in questo ambito della sanità l'AI-CSI. Frutto di un calcolo tramite appositi software e tecnologie, tale indicatore elabora i dati generati dalla rilevazione di oltre 60 parametri, tra cui ad esempio saturazione, temperatura, frequenza cardiaca e respiratoria, pressione sanguigna, e restituisce al medico curante un valore che sintetizza lo stato di salute del paziente. Applicato congiuntamente ad altre soluzioni cliniche, l'AI-CSI può facilitare l'operato del personale medico e paramedico e, al tempo stesso, migliorare l'efficacia del trattamento e l'esperienza di cura domiciliare della persona.

Il progressivo allungamento delle aspettative di vita unito ad un aumento delle malattie croniche, spinge Almawave e Vivisol a investire in soluzioni che - attraverso l'Intelligenza Artificiale - offrano risposte inedite a nuove necessità e garantiscano innovazione ed efficienza al mondo della sanità, anche nell'ottica di ridurre le ospedalizzazioni e i conseguenti costi di sistema.

Valeria Sandei, Amministratore Delegato di Almawave, sottolinea: «Soddisfatti di ampliare il rapporto di collaborazione con Vivisol e dimostrare che la sanità di oggi può ricevere un contributo straordinario dall'Intelligenza Artificiale. Ricercare e affinare soluzioni innovative, in parte già realizzate all'interno del progetto RicovAI-19, da applicare ad altri ambiti della cura della persona rappresenta una sfida che intendiamo perseguire a lungo, facendolo da protagonisti. Le opportunità e le missioni stesse del Pnrr su questo fronte vanno in questa direzione e l'AI, in coerenza con la più ampia necessità di digitalizzazione del Paese, ricopre un ruolo imprescindibile».

Claudio Petronio, Direttore Centrale Vivisol Italia, Sud Europa e Brasile dichiara: «Siamo felici di aver rinnovato la collaborazione con Almawave dopo i promettenti risultati di RicovAI-19 nelle Marche e contiamo che le nuove sperimentazioni che andremo ad attivare nei prossimi mesi possano far evolvere il SSN, garantire ai pazienti percorsi di cura più efficaci e migliorare la loro qualità di vita. Se l'obiettivo del Sistema è far diventare la "casa come primo luogo di cura", l'innovazione è uno degli elementi fondanti per il settore homecare e crediamo che l'Intelligenza Artificiale possa dare un contributo essenziale per ridurre la distanza tra ospedale e territorio, favorendo una presa in carico sempre più integrata del paziente».

NEWS CORRELATE

vedi tutte

**Australia, la Banca centrale vede una ripresa ma nessun aumento dei tassi**

**Manca solo il programma Italia**

**I quattro soci vip di Destination Italia**

**Lapo Elkann lascia la guida di Garage Italia Customs**

**Lapo Elkann lascia la guida di Garage Italia customs**

LE PIÙ LETTE



**Cina, crolla la produzione industriale. Pechino lancia un missile ipersonico attorno alla Terra**

ORSI&TORI

**Ubs lima il prezzo obiettivo su Enel, ma è positiva nel lungo termine**

**Ubs, i titoli più gettonati dai money manager**

**Borse Ue attese positive. Sentiment sostenuto dal calo dei timori di inflazione**

SPECIALI



Link: <https://marketinsight.it/2021/10/18/almawave-aim-partnership-con-vivisol-per-portare-lai-nelle-cure-domiciliari/>

AIM  
Tecnologia

# ALMAWAVE (AIM) – PARTNERSHIP CON VIVISOL PER PORTARE L'AI NELLE CURE DOMICILIARI

18/10/2021 16:45

Almawave e Vivisol – società del gruppo Sol, attiva nell'assistenza domiciliare – hanno siglato una partnership finalizzata a sviluppare soluzioni di AI applicate alle cure domiciliari, nel più ampio obiettivo di favorire la deospedalizzazione e garantire al paziente un percorso terapeutico adeguato ed efficace all'interno del proprio domicilio.

Le due società hanno già avviato una collaborazione a partire dallo scorso aprile nel progetto RicovAI-19, studio pilota con sperimentazione clinica volto al contrasto della pandemia da Covid-19, realizzato con Ospedali Riuniti di Ancona nel comune di Offagna (AN). Tale progettualità, grazie al cosiddetto Indicatore di Stabilità Clinica (AI-CSI) sviluppato da Almawave, ha permesso di monitorare costantemente e a domicilio 150 pazienti fornendo ai medici curanti uno strumento innovativo a supporto delle scelte clinico terapeutiche.

L'Amministratore Delegato di Almawave, Valeria Sandei, ha commentato "Soddisfatti di ampliare il rapporto di collaborazione con Vivisol e dimostrare che la sanità di oggi può ricevere un contributo straordinario dall'Intelligenza Artificiale. Ricercare e affinare soluzioni innovative, in parte già realizzate all'interno del progetto RicovAI-19, da applicare ad altri ambiti della cura della persona rappresenta una sfida che intendiamo perseguire a lungo, facendolo da protagonisti. Le opportunità e le missioni stesse del Pnrr su questo fronte vanno in questa direzione e l'AI, in coerenza con la più ampia necessità di digitalizzazione del Paese, ricopre un ruolo imprescindibile".

###

RESTA SEMPRE AGGIORNATO SUL TUO TITOLO PREFERITO, APRI L'INSIGHT DEDICATO A **ALMAWAVE**

AZIENDE Almawave



## Trending Stocks:



SNAM – INSERITA NEL MIB ESG INDEX DI BORSA ITALIANA



BANCO BPM – TITOLO BEN INTONATO (+2,2%)



HERA – ENTRA NEL PRIMO INDICE BLUE-CHIP PER L'ITALIA DEDICATO ALLE BEST PRACTICE ESG



ALMAVIVA

## Lettera all'Investitore:

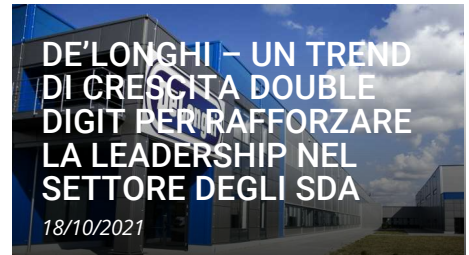

ULISSE BIOMED – BREVETTI INNOVATIVI IN MERCATI AD ALTO POTENZIALE

11/10/2021



IC – DIVERSIFICAZIONE E INNOVAZIONE PER CONFERMARSÌ PROTAGONISTA NELLA PRODUZIONE DI ADESIVI

27/09/2021

## Company Insight:



FRIULCHEM – FARO PUNTATO SUL MERCATO VETERINARIO CON NUOVI PRODOTTI E SERVIZI

13/10/2021



DATALOGIC – UN MODELLO VINCENTE SOSTENUTO DA COSTANTI M&A

08/10/2021

## Editoriali:



WALL STREET AL BIVIO TRA NUOVI RECORD E L'INIZIO DI UNA (VERA) CORREZIONE

24/05/2021



CHI VINCERÀ LA BATTAGLIA MONDIALE DELLA RIPRESA POST

2139 - ARTICOLO NON CEDIBILE AD ALTRI AD USO ESCLUSIVO DEL CLIENTE CHE LO RICEVE

Home > Azioni > Italia > Borsa Italiana > Almawave S.p.A. > Notizie > Riassunto **AIW** IT0005434615

# ALMAWAVE S.P.A. (AIW)

[Aggiungere al mio elenco](#)

Tempo differito Borsa Italiana - 18/10 17:35:35  
**4.68 EUR** **-0.95%**

18/10	ALMAWAVE: accordo di collaborazione con Vivisol	DJ
13/10	ALMAWAVE S P A: Comunicazione Internal Dealing	PU
07/10	ALMAWAVE S P A: Calendario eventi societari 2021 (variazione)	PU

[Riassunto](#) [Quotazioni](#) [Grafici](#) **Notizie** [Rating](#) [Agenda](#) [Società](#) [Finanza](#) [Consensus](#) [Revisioni](#) [Derivati](#)

[Riassunto](#) | [Tutte le notizie](#) | [Altre lingue](#) | [Comunicati stampa](#) | [Pubblicazioni ufficiali](#) | [Notizie del settore](#)

## Almawave : accordo di collaborazione con Vivisol

18-10-2021 | 14:00



MILANO (MF-DJ)--Almawave, società italiana quotata all'Aim Italia e leader nell'Intelligenza Artificiale (AI), nell'analisi del linguaggio naturale e nei servizi Big Data, e Vivisol, società del Gruppo Sol, la cui capogruppo Sol Spa è quotata alla Borsa di Milano dal 1998, tra i principali player europei dell'assistenza domiciliare, hanno siglato un accordo di collaborazione.

La partnership, primo esempio di questo tipo a livello nazionale, spiega una nota, si prefigge lo scopo di sviluppare soluzioni di AI applicate alle cure domiciliari, nel più ampio obiettivo di favorire la deospedalizzazione e garantire al paziente un percorso terapeutico adeguato ed efficace all'interno del proprio domicilio.

Almawave e Vivisol hanno già avviato una collaborazione a partire dallo scorso aprile nel progetto RicovAI-19, studio pilota con sperimentazione clinica volto al contrasto della pandemia da Covid-19, realizzato con Ospedali Riuniti di Ancona nel comune di Offagna (AN).

Tale progettualità, grazie al cosiddetto Indicatore di Stabilità Clinica (AI-CSI) sviluppato da Almawave, ha permesso di monitorare costantemente e a domicilio 150 pazienti fornendo ai medici curanti uno strumento innovativo a supporto delle scelte clinico-terapeutiche.

Le due società intendono ora analizzare, studiare e sperimentare congiuntamente prodotti e servizi utili a migliorare l'efficacia dei trattamenti domiciliari sul paziente, in particolare quello cronico o non autosufficiente, introducendo anche in questo ambito della sanità l'AI-CSI. Frutto di un calcolo tramite appositi software e tecnologie, tale indicatore elabora i dati generati dalla rilevazione di oltre 60 parametri, tra cui ad esempio saturazione, temperatura, frequenza cardiaca e respiratoria, pressione sanguigna, e restituisce al medico curante un valore che sintetizza lo stato di salute del paziente. Applicato congiuntamente ad altre soluzioni cliniche, l'AI-CSI può facilitare l'operato del personale medico e paramedico e, al tempo stesso, migliorare l'efficacia del trattamento e l'esperienza di cura domiciliare della persona.

Il progressivo allungamento delle aspettative di vita unito ad un aumento delle malattie croniche, spinge Almawave e Vivisol a investire in soluzioni che - attraverso l'Intelligenza Artificiale - offrano risposte inedite a nuove necessità e garantiscano innovazione ed efficienza al mondo della sanità, anche nell'ottica di ridurre le ospedalizzazioni e i conseguenti costi di sistema.

com/fus

marco.fusi@mfdowjones.it

(END) Dow Jones Newswires

October 18, 2021 07:59 ET (11:59 GMT)



**Dati finanziari**

Fatturato 2021	33,6 M	Capitalizzazione	127 M
Risultato netto 2021	-	VS / Fatturato 2021	3,34x
Liqui. netta 2021	14,3 M	VS / Fatturato 2022	2,67x
P/E ratio 2021	41,1x	N. di dipendenti	248
Rendimento 2021	-	Flottante	27,8%

[» Altro Dati finanziari](#)



[» Grafico a schermo intero](#)

**Trend analisi tecnica ALMAWAVE S.P.A.**

	Breve Termine	Medio Termine	Lungo Termine
Trend	Neutrale	Rialzista	Neutrale

[» Analisi tecnica](#)

**Evoluzione del Conto di Risultati**

Si prega di attivare JavaScript nelle preferenze del browser per utilizzare la grafica dinamica.

[» Altro Dati finanziari](#)

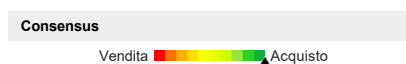

ULTIM'ORA

# L'Intelligenza Artificiale nelle cure domiciliari, accordo Almawave con Vivisol

Di **Adnkronos** - 18 Ottobre 2021  77  0

Accordo di collaborazione fra Almawave e Vivisol per portare l'Intelligenza Artificiale nelle cure domiciliari. La partnership fra la società del Gruppo Almaviva specializzata nell'analisi del linguaggio naturale e nei servizi Big Data e Vivisol, società del Gruppo Sol, diventa un "primo esempio di questo tipo a livello nazionale e si prefigge lo scopo di sviluppare soluzioni di Ai applicate alle cure domiciliari, nel più ampio obiettivo di favorire la deospedalizzazione e garantire al paziente un percorso terapeutico adeguato ed efficace all'interno del proprio domicilio".

Almawave e Vivisol hanno già avviato una collaborazione a partire dallo scorso aprile nel progetto RicovAi-19, studio pilota con sperimentazione clinica volto al contrasto della pandemia da Covid-19, realizzato con Ospedali Riuniti di Ancona nel comune di Offagna. Questa progettualità, grazie al cosiddetto Indicatore di Stabilità Clinica (Ai-Csi) sviluppato da Almawave, ha permesso di monitorare costantemente e a domicilio 150 pazienti fornendo ai medici curanti uno strumento innovativo a supporto delle scelte clinico-terapeutiche. Ora le due società intendono "analizzare, studiare e sperimentare congiuntamente" prodotti e servizi utili a migliorare l'efficacia dei trattamenti domiciliari sul paziente, in particolare quello cronico o non autosufficiente, introducendo anche in questo ambito della sanità l'«Ai-Csi».

Frutto di un calcolo tramite appositi software e tecnologie, tale indicatore, spiegano Almawave e Vivisol, elabora i dati generati dalla rilevazione di oltre 60 parametri, tra cui ad esempio saturazione, temperatura, frequenza cardiaca e respiratoria, pressione sanguigna, e restituisce al medico curante

un valore che sintetizza lo stato di salute del paziente. Applicato congiuntamente ad altre soluzioni cliniche, l’Ai-Csi può facilitare l’operato del personale medico e paramedico e, al tempo stesso, migliorare l’efficacia del trattamento e l’esperienza di cura domiciliare della persona.

Il progressivo allungamento delle aspettative di vita unito ad un aumento delle malattie croniche, spinge Almax e Vivisol “a investire in soluzioni che – attraverso l’Intelligenza Artificiale – offrano risposte inedite a nuove necessità e garantiscano innovazione ed efficienza al mondo della sanità, anche nell’ottica di ridurre le ospedalizzazioni e i conseguenti costi di sistema”.

Valeria Sandei, amministratore delegato di Almax, si dice soddisfatta di “ampliare il rapporto di collaborazione con Vivisol e dimostrare che la sanità di oggi può ricevere un contributo straordinario dall’Intelligenza Artificiale. Ricercare e affinare soluzioni innovative, in parte già realizzate all’interno del progetto RicovAI-19, da applicare ad altri ambiti della cura della persona rappresenta una sfida che intendiamo perseguire a lungo, facendolo da protagonisti”. “Le opportunità e le missioni stesse del Pnrr - aggiunge Sandei- su questo fronte vanno in questa direzione e l’Ai, in coerenza con la più ampia necessità di digitalizzazione del Paese, ricopre un ruolo imprescindibile”.

Anche Claudio Petronio, Direttore Centrale Vivisol Italia, Sud Europa e Brasile, è sulla stessa lunghezza d’onda. “Siamo felici – afferma- di aver rinnovato la collaborazione con Almax dopo i promettenti risultati di RicovAI-19 nelle Marche e contiamo che le nuove sperimentazioni che andremo ad attivare nei prossimi mesi possano far evolvere il Ssn, garantire ai pazienti percorsi di cura più efficaci e migliorare la loro qualità di vita”. “Se l’obiettivo del Sistema è far diventare la ‘casa come primo luogo di cura’, l’innovazione – sottolinea Petronio- è uno degli elementi fondanti per il settore homecare e crediamo che l’Intelligenza Artificiale possa dare un contributo essenziale per ridurre la distanza tra ospedale e territorio, favorendo una presa in carico sempre più integrata del paziente”.



21/10/21, 14:29

L'Intelligenza Artificiale nelle cure domiciliari, accordo Almawave con Vivisol - il Centro Tirreno - Quotidiano online

## L'Intelligenza Artificiale nelle cure domiciliari, accordo Almawave con Vivisol

 [ilcentrotirreno.it/sito/salute/49093-l-intelligenza-artificiale-nelle-cure-domiciliari-accordo-almawave-con-vivisol.html](https://ilcentrotirreno.it/sito/salute/49093-l-intelligenza-artificiale-nelle-cure-domiciliari-accordo-almawave-con-vivisol.html)

Red Adnkronos

18 ottobre 2021



nazionale e si prefigge lo scopo di sviluppare soluzioni di Ai applicate alle cure domiciliari, nel più ampio obiettivo di favorire la deospedalizzazione e garantire al paziente un percorso terapeutico adeguato ed efficace all'interno del proprio domicilio".

Almawave e Vivisol hanno già avviato una collaborazione a partire dallo scorso aprile nel progetto RicovAi-19, studio pilota con sperimentazione clinica volto al contrasto della pandemia da Covid-19, realizzato con Ospedali Riuniti di Ancona nel comune di Offagna. Questa progettualità, grazie al cosiddetto Indicatore di Stabilità Clinica (Ai-Csi) sviluppato da Almawave, ha permesso di monitorare costantemente e a domicilio 150 pazienti fornendo ai medici curanti uno strumento innovativo a supporto delle scelte clinico-terapeutiche. Ora le due società intendono "analizzare, studiare e sperimentare congiuntamente" prodotti e servizi utili a migliorare l'efficacia dei trattamenti domiciliari sul paziente, in particolare quello cronico o non autosufficiente, introducendo anche in questo ambito della sanità l'Ai-Csi".

Frutto di un calcolo tramite appositi software e tecnologie, tale indicatore, spiegano Almawave e Vivisol, elabora i dati generati dalla rilevazione di oltre 60 parametri, tra cui ad esempio saturazione, temperatura, frequenza cardiaca e respiratoria, pressione sanguigna, e restituisce al medico curante un valore che sintetizza lo stato di salute del paziente. Applicato congiuntamente ad altre soluzioni cliniche, l'Ai-Csi può facilitare l'operato del personale medico e paramedico e, al tempo stesso, migliorare l'efficacia del trattamento e l'esperienza di cura domiciliare della persona.

Il progressivo allungamento delle aspettative di vita unito ad un aumento delle malattie croniche, spinge Almawave e Vivisol "a investire in soluzioni che - attraverso l'Intelligenza Artificiale - offrano risposte inedite a nuove necessità e garantiscano innovazione ed efficienza al mondo della sanità, anche nell'ottica di ridurre le ospedalizzazioni e i conseguenti costi di sistema".

21/10/21, 14:29

L'Intelligenza Artificiale nelle cure domiciliari, accordo Almwave con Vivisol - il Centro Tirreno - Quotidiano online

Valeria Sandei, amministratore delegato di Almwave, si dice soddisfatta di "ampliare il rapporto di collaborazione con Vivisol e dimostrare che la sanità di oggi può ricevere un contributo straordinario dall'Intelligenza Artificiale. Ricercare e affinare soluzioni innovative, in parte già realizzate all'interno del progetto RicovAI-19, da applicare ad altri ambiti della cura della persona rappresenta una sfida che intendiamo perseguire a lungo, facendolo da protagonisti". "Le opportunità e le missioni stesse del Pnrr -aggiunge Sandei- su questo fronte vanno in questa direzione e l'AI, in coerenza con la più ampia necessità di digitalizzazione del Paese, ricopre un ruolo imprescindibile".

Anche Claudio Petronio, Direttore Centrale Vivisol Italia, Sud Europa e Brasile, è sulla stessa lunghezza d'onda. "Siamo felici - afferma- di aver rinnovato la collaborazione con Almwave dopo i promettenti risultati di RicovAI-19 nelle Marche e contiamo che le nuove sperimentazioni che andremo ad attivare nei prossimi mesi possano far evolvere il Ssn, garantire ai pazienti percorsi di cura più efficaci e migliorare la loro qualità di vita". "Se l'obiettivo del Sistema è far diventare la 'casa come primo luogo di cura', l'innovazione - sottolinea Petronio- è uno degli elementi fondanti per il settore homecare e crediamo che l'Intelligenza Artificiale possa dare un contributo essenziale per ridurre la distanza tra ospedale e territorio, favorendo una presa in carico sempre più integrata del paziente".

# L'Intelligenza Artificiale nelle cure domiciliari, accordo Almawave con Vivisol

Di redazione - 18 Ottobre 2021

Share



2139 - ARTICOLO NON CEDIBILE AD ALTRI AD USO ESCLUSIVO DEL CLIENTE CHE LO RICEVE

Accordo di collaborazione fra Almawave e Vivisol per portare l'Intelligenza Artificiale nelle cure domiciliari. La partnership fra la società del Gruppo Almaviva specializzata nell'analisi del linguaggio naturale e nei servizi Big Data e Vivisol, società del Gruppo Sol, diventa un "primo esempio di questo tipo a livello nazionale e si prefigge lo scopo di sviluppare soluzioni di Ai applicate alle cure domiciliari, nel più ampio obiettivo di favorire la deospedalizzazione e garantire al paziente un percorso terapeutico adeguato ed efficace all'interno del proprio domicilio".

Almawave e Vivisol hanno già avviato una collaborazione a partire dallo scorso aprile nel progetto RicovAi-19, studio pilota con sperimentazione clinica volto al contrasto della pandemia da Covid-19, realizzato con Ospedali Riuniti di Ancona nel comune di Offagna. Questa progettualità, grazie al cosiddetto Indicatore di Stabilità Clinica (Ai-Csi) sviluppato da Almawave, ha permesso di monitorare costantemente e a domicilio 150 pazienti fornendo ai medici curanti uno strumento innovativo a supporto delle scelte clinico-terapeutiche. Ora le due società intendono "analizzare, studiare e sperimentare congiuntamente" prodotti e servizi utili a migliorare l'efficacia dei trattamenti

domiciliari sul paziente, in particolare quello cronico o non autosufficiente, introducendo anche in questo ambito della sanità l'“Ai-Csi”.

Frutto di un calcolo tramite appositi software e tecnologie, tale indicatore, spiegano Almaxwave e Vivisol, elabora i dati generati dalla rilevazione di oltre 60 parametri, tra cui ad esempio saturazione, temperatura, frequenza cardiaca e respiratoria, pressione sanguigna, e restituisce al medico curante un valore che sintetizza lo stato di salute del paziente. Applicato congiuntamente ad altre soluzioni cliniche, l'“Ai-Csi” può facilitare l'operato del personale medico e paramedico e, al tempo stesso, migliorare l'efficacia del trattamento e l'esperienza di cura domiciliare della persona.

Il progressivo allungamento delle aspettative di vita unito ad un aumento delle malattie croniche, spinge Almaxwave e Vivisol “a investire in soluzioni che – attraverso l'Intelligenza Artificiale – offrano risposte inedite a nuove necessità, che garantiscano innovazione ed efficienza al mondo della sanità, anche nell'ottica di ridurre le ospedalizzazioni e i conseguenti costi di sistema”.

Valeria Sandei, amministratore delegato di Almaxwave, si dice soddisfatta di “ampliare il rapporto di collaborazione con Vivisol e dimostrare che la sanità di oggi può ricevere un contributo straordinario dall'Intelligenza Artificiale. Ricercare e affinare soluzioni innovative, in parte già realizzate all'interno del progetto RicovAI-19, da applicare ad altri ambiti della cura della persona rappresenta una sfida che intendiamo perseguire a lungo, facendolo da protagonisti”.

“Le opportunità e le missioni stesse del Pnrr -aggiunge Sandei- su questo fronte vanno in questa direzione e l'“Ai”, in coerenza con la più ampia necessità di digitalizzazione del Paese, ricopre un ruolo imprescindibile”.

Anche Claudio Petronio, Direttore Centrale Vivisol Italia, Sud Europa e Brasile, è sulla stessa lunghezza d'onda. “Siamo felici – afferma- di aver rinnovato la collaborazione con Almaxwave dopo i promettenti risultati di RicovAI-19 nelle Marche e contiamo che le nuove sperimentazioni che andremo ad attivare nei prossimi mesi possano far evolvere il Ssn, garantire ai pazienti percorsi di cura più efficaci e migliorare la loro qualità di vita”. “Se l'obiettivo del Sistema è far diventare la ‘casa come primo luogo di cura’, l'innovazione – sottolinea Petronio- è uno degli elementi fondanti per il settore homecare e crediamo che l'Intelligenza Artificiale possa dare un contributo essenziale per ridurre la distanza tra ospedale e territorio, favorendo una presa in carico sempre più integrata del paziente”.

(Adnkronos)



[Articolo Precedente](#)

[Articolo successivo](#)

[Covid, 1.597 nuovi casi e 44 decessi in 24 ore](#)

[Ballottaggi, Salvini: “Il problema è l'astensionismo”](#)

# L'Intelligenza Artificiale nelle cure domiciliari, accordo Almawave con Vivisol

Di redazione - 18 Ottobre 2021

Share



2139 - ARTICOLO NON CEDIBILE AD ALTRI AD USO ESCLUSIVO DEL CLIENTE CHE LO RICEVE

Accordo di collaborazione fra Almawave e Vivisol per portare l'Intelligenza Artificiale nelle cure domiciliari. La partnership fra la società del Gruppo Almaviva specializzata nell'analisi del linguaggio naturale e nei servizi Big Data e Vivisol, società del Gruppo Sol, diventa un "primo esempio di questo tipo a livello nazionale e si prefigge lo scopo di sviluppare soluzioni di Ai applicate alle cure domiciliari, nel più ampio obiettivo di favorire la deospedalizzazione e garantire al paziente un percorso terapeutico adeguato ed efficace all'interno del proprio domicilio".

Almawave e Vivisol hanno già avviato una collaborazione a partire dallo scorso aprile nel progetto RicovAi-19, studio pilota con sperimentazione clinica volto al contrasto della pandemia da Covid-19, realizzato con Ospedali Riuniti di Ancona nel comune di Offagna. Questa progettualità, grazie al cosiddetto Indicatore di Stabilità Clinica (Ai-Csi) sviluppato da Almawave, ha permesso di monitorare costantemente e a domicilio 150 pazienti fornendo ai medici curanti uno strumento innovativo a supporto delle scelte clinico-terapeutiche. Ora le due società intendono "analizzare, studiare e sperimentare congiuntamente" prodotti e servizi utili a migliorare l'efficacia dei trattamenti

2139 - ARTICOLO NON CEDIBILE AD ALTRI AD USO ESCLUSIVO DEL CLIENTE CHE LO RICEVE

domiciliari sul paziente, in particolare quello cronico o non autosufficiente, introducendo anche in questo ambito della sanità l’Ai-Csi”.

Frutto di un calcolo tramite appositi software e tecnologie, tale indicatore, spiegano Almwave e Vivisol, elabora i dati generati dalla rilevazione di oltre 60 parametri, tra cui ad esempio saturazione, temperatura, frequenza cardiaca e respiratoria, pressione sanguigna, e restituisce al medico curante un valore che sintetizza lo stato di salute del paziente. Applicato congiuntamente ad altre soluzioni cliniche, l’Ai-Csi può facilitare l’operato del personale medico e paramedico e, al tempo stesso, migliorare l’efficacia del trattamento e l’esperienza di cura domiciliare della persona.

Il progressivo allungamento delle aspettative di vita unito ad un aumento delle malattie croniche, spinge Almwave e Vivisol “a investire in soluzioni che – attraverso l’Intelligenza Artificiale – offrano risposte inedite a nuove necessità, che garantiscano innovazione ed efficienza al mondo della sanità, anche nell’ottica di ridurre le ospedalizzazioni e i conseguenti costi di sistema”.

Valeria Sandei, amministratore delegato di Almwave, si dice soddisfatta di “ampliare il rapporto di collaborazione con Vivisol e dimostrare che la sanità di oggi può ricevere un contributo straordinario dall’Intelligenza Artificiale. Ricercare e affinare soluzioni innovative, in parte già realizzate all’interno del progetto RicovAI-19, da applicare ad altri ambiti della cura della persona rappresenta una sfida che intendiamo perseguire a lungo, facendolo da protagonisti”.

“Le opportunità e le missioni stesse del Pnrr -aggiunge Sandei- su questo fronte vanno in questa direzione e l’Ai, in coerenza con la più ampia necessità di digitalizzazione del Paese, ricopre un ruolo imprescindibile”.

Anche Claudio Petronio, Direttore Centrale Vivisol Italia, Sud Europa e Brasile, è sulla stessa lunghezza d’onda. “Siamo felici – afferma- di aver rinnovato la collaborazione con Almwave dopo i promettenti risultati di RicovAI-19 nelle Marche e contiamo che le nuove sperimentazioni che andremo ad attivare nei prossimi mesi possano far evolvere il Ssn, garantire ai pazienti percorsi di cura più efficaci e migliorare la loro qualità di vita”. “Se l’obiettivo del Sistema è far diventare la ‘casa come primo luogo di cura’, l’innovazione – sottolinea Petronio- è uno degli elementi fondanti per il settore homecare e crediamo che l’Intelligenza Artificiale possa dare un contributo essenziale per ridurre la distanza tra ospedale e territorio, favorendo una presa in carico sempre più integrata del paziente”.

(Adnkronos)

Share | Facebook | Twitter | LinkedIn | Email | Print | +

Articolo Precedente

Articolo successivo

Vaccino Pfizer pronto all’uso, ok dell’Ema: si conserva in frigo

Ballottaggi, Salvini: “Il problema è l’astensionismo”

## Leggi News

[mediakey.tv](#) » [News](#) » [Archivio News](#) » [Leggi News](#)

- ▶ Newsletter
- ▶ Archivio News

### Almawave e Vivisol unite per portare l'Intelligenza Artificiale nelle cure domiciliari



Almawave, società italiana quotata all'AIM Italia e leader nell'Intelligenza Artificiale (AI), nell'analisi del linguaggio naturale e nei servizi Big Data, e Vivisol, società del Gruppo Sol, la cui capogruppo SOL Spa è quotata alla Borsa di Milano dal 1998, tra i principali player europei dell'assistenza domiciliare, ambito in cui eroga prestazioni sanitarie e terapie ad alta complessità tecnologica, annunciano un accordo di collaborazione.

La partnership, primo esempio di questo tipo a livello nazionale, si prefigge lo scopo di sviluppare soluzioni di AI applicate alle cure domiciliari, nel più ampio obiettivo di favorire la deospedalizzazione e garantire al paziente un percorso terapeutico adeguato ed efficace all'interno del proprio domicilio. Almawave e Vivisol hanno già avviato una collaborazione a partire dallo scorso aprile nel progetto RicovAI-19, studio pilota con sperimentazione clinica volto al contrasto della pandemia da Covid-19, realizzato con Ospedali Riuniti di Ancona nel comune di Offagna (AN). Tale progettualità, grazie al cosiddetto Indicatore di Stabilità Clinica (AI-CSI) sviluppato da Almawave, ha permesso di monitorare costantemente e a domicilio 150 pazienti fornendo ai medici curanti uno strumento innovativo a supporto delle scelte clinico-terapeutiche.

Le due società intendono ora analizzare, studiare e sperimentare congiuntamente prodotti e servizi utili a migliorare l'efficacia dei trattamenti domiciliari sul paziente, in particolare quello cronico o non autosufficiente, introducendo anche in questo ambito della sanità l'AI-CSI. Frutto di un calcolo tramite appositi software e tecnologie, tale indicatore elabora i dati generati dalla rilevazione di oltre 60 parametri, tra cui ad esempio saturazione, temperatura, frequenza cardiaca e respiratoria, pressione sanguigna, e restituisce al medico curante un valore che sintetizza lo stato di salute del paziente. Applicato congiuntamente ad altre soluzioni cliniche, l'AI-CSI può facilitare l'operato del personale medico e paramedico e, al tempo stesso, migliorare l'efficacia del trattamento e l'esperienza di cura domiciliare della persona.

Il progressivo allungamento delle aspettative di vita unito ad un aumento delle malattie croniche, spinge Almawave e Vivisol a investire in soluzioni che - attraverso l'Intelligenza Artificiale - offrano risposte inedite a nuove necessità e garantiscano innovazione ed efficienza al mondo della sanità, anche nell'ottica di ridurre le ospedalizzazioni e i conseguenti costi di sistema.

Valeria Sandei, Amministratore Delegato di Almawave, sottolinea: «Soddisfatti di ampliare il rapporto di collaborazione con Vivisol e dimostrare che la sanità di oggi può ricevere un contributo straordinario dall'Intelligenza Artificiale. Ricercare e affinare soluzioni innovative, in parte già realizzate all'interno del progetto RicovAI-19, da applicare ad altri ambiti della cura della persona rappresenta una sfida che intendiamo perseguire a lungo, facendolo da protagonisti. Le opportunità e le missioni stesse del Pnrr su questo fronte vanno in questa direzione e l'AI, in coerenza con la più ampia necessità di digitalizzazione del Paese, ricopre un ruolo imprescindibile».

Claudio Petronio, Direttore Centrale Vivisol Italia, Sud Europa e Brasile dichiara: «Siamo felici di aver rinnovato la collaborazione con Almawave dopo i promettenti risultati di RicovAI-19 nelle Marche e contiamo che le nuove sperimentazioni che andremo ad attivare nei prossimi mesi possano far evolvere il SSN, garantire ai pazienti percorsi di cura più efficaci e migliorare la loro qualità di vita. Se l'obiettivo del Sistema è far diventare la "casa come primo luogo di cura", l'innovazione è uno degli elementi fondanti per il settore homecare e crediamo che l'Intelligenza Artificiale possa dare un contributo essenziale per ridurre la distanza tra ospedale e territorio, favorendo una presa in carico sempre più integrata del paziente».



SOFTWARE HARDWARE SISTEMI INTERNET MOBILE SICUREZZA CLOUD DATA CENTER NETWORKING  
BIG DATA INNOVAZIONE IoT INTELLIGENZA ARTIFICIALE WHITE PAPER WEBINAR E VIDEO NEWSLETTER

TECNOLOGIE EMERGENTI INTELLIGENZA ARTIFICIALE SETTORI SANITÀ

# L'Intelligenza Artificiale per la medicina a domicilio

*Firmato un accordo tra Almaxwave e Vivisol per sviluppare soluzioni di AI dedicate alle cure domiciliari*

Di **Luigi Ferro** - 12 Nov 2021

L'**Intelligenza Artificiale** può intervenire anche nelle cure domiciliari. È questo l'oggetto dell'accordo di collaborazione firmato fra **Almaxwave** e **Vivisol**, società nata nel 1986 a oggi uno dei principali gruppi europei che operano nel settore delle cure domiciliari, con circa 280mila persone curate ogni giorno in Italia.

L'accordo con **Almaxwave**, specializzata nell'AI, linguaggio naturale e nei servizi **big data**, diventa un "primo esempio di questo tipo di servizio a livello nazionale e si prefigge lo scopo di sviluppare soluzioni di AI applicate alle cure domiciliari, nel più ampio obiettivo di favorire la deospedalizzazione e garantire al paziente un percorso terapeutico adeguato ed efficace all'interno del proprio domicilio".

## Il progetto di Ancona

La collaborazione fra le due società si allarga anche ad altri progetti. **Almaxwave** e **Vivisol** hanno già avviato una collaborazione a partire dallo scorso aprile nel progetto **RicovAi-19**, studio pilota con sperimentazione clinica volto al contrasto della pandemia da **Covid-19**, realizzato con Ospedali Riuniti di Ancona nel comune di Offagna.

ADV



### Il perimetro aziendale oggi passa dalla casa dei dipendenti

HP Wolf Security - (Sponsor)

ISCRIVITI ALLA NEWSLETTER  
Resta aggiornato con noi!

In collaborazione con SIEMENS  
[ TECH SPOTLIGHT ]  
EDGE COMPUTING  
VAI ALLA GUIDA COMPLETA

in SEGUI

#### TRUSTED CYBERSECURITY

In collaborazione con: **Bitdefender**

Protezione dei workload cloud, la nuova frontiera della cybersecurity  
27 Ott 2021

Gestione centralizzata della endpoint security nell'era del lavoro ibrido  
14 Ott 2021

Come difendersi dai nuovi ransomware in circolazione  
30 Lug 2021

#### CLOUD COMMUNICATION

In collaborazione con: **NFON**  
Cloud Telephone System

NFON, al Partner Day italiano anticipare le novità del 2022  
4 Nov 2021

Telefonia cloud, NFON azzerà i costi di attivazione e configurazione fino al 31 dicembre  
1 Ott 2021

Tra PBX e contact center: come potenziare l'assistenza clienti con NFON  
3 Set 2021

#### BrandPost (info)

DataCore espande il canale in Italia: la parola ai nuovi MSP...  
10 Nov 2021

Collegare le aule scolastiche di domani grazie al Wi-Fi 6





Metà dei dipendenti usa il PC anche **per scopi personali** e il 30% lascia che venga utilizzato da **altri famigliari**. La tua cybersecurity è pronta per le sfide del lavoro remoto? **LEGGI TUTTO >>**

9 Nov 2021

**NFON, al Partner Day italiano**  
anticipate le novità del 2022

4 Nov 2021

Il progetto, che si avvale dell'**Indice di Stabilità Clinica (Ai-Csi)** sviluppato da Almwave, ha permesso di **monitorare costantemente e a domicilio 150 pazienti** fornendo ai medici curanti uno strumento innovativo a supporto delle scelte clinico-terapeutiche. Grazie a un'applicazione sullo smartphone e un piccolo strumento di rilevamento che sfrutta la connessione **Bluetooth**, il paziente sintomatico o positivo al **Covid** può monitorare costantemente il proprio stato di salute.

Il sistema di **Intelligenza Artificiale** invia in tempo reale al medico curante le indicazioni raccolte su quasi settanta parametri, **saturazione, temperatura, frequenza cardiaca e respiratoria, pressione sanguigna, elettrocardiogramma** – per fare qualche esempio – permettendo alla tecnologia di elaborare l'indice di stabilità grazie al quale il medico può monitorare giornalmente l'evoluzione del paziente, dedicarsi con più attenzione alle situazioni più critiche e valutando se sia il caso di una visita in presenza. Applicato congiuntamente ad altre soluzioni cliniche, l'**Ai-Csi** può facilitare l'operato del personale medico e paramedico e, al tempo stesso, migliorare l'efficacia del trattamento e l'esperienza di cura domiciliare della persona.

La Sanità è uno dei principali settori di sviluppo dell'impiego dell'Intelligenza artificiale. **Almwave** infatti ha stipulato anche un accordo con il **Campus Biomedico di Roma** che ha l'obiettivo di innovare la gestione ospedaliera e domiciliare.

**Se questo articolo ti è stato utile, e se vuoi mantenerti sempre aggiornato su cosa succede nell'industria ICT e ai suoi protagonisti, iscriviti alle nostre newsletter:**

**CWI:** notizie e approfondimenti per chi acquista, gestisce e utilizza la tecnologia in azienda

**CIO:** approfondimenti e tendenze per chi guida la strategia e il personale IT

**Channelworld:** notizie e numeri per distributori, rivenditori, system integrator, software house e service provider

**➔ Iscriviti ora!**

TAGS **ALMAWAVE** INTELLIGENZA ARTIFICIALE SANITÀ DIGITALE VIVISOL

**Luigi Ferro**

**Collaboratore** Giornalista professionista dal 1992, ha cominciato con la cronaca sul quotidiano l'Unità e sul mensile Società Civile, per poi passare al settore informatico scrivendo per testate come Computer dealer& Var, Reseller Weekly e Linea Edp. Si occupa di canale e approfondisce dal punto di vista economico il comparto tecnologico e segue con passione lo sviluppo di Internet e l'avvincente sviluppo della new economy collaborando con la pagina dedicata a Internet del Corriere della sera e con settimanali economici il Mondo, Panorama economy e Affari&finanza. Inoltre collabora, sempre seguendo le vicende del Web, con .Com, il quotidiano della comunicazione oltre che per Espansione, Donna Moderna e Oggi. Online ha scritto per 01net, lineaedppmi.it, Il Fatto quotidiano e Applicando, oltre che per Bitmat.it, di cui è fondatore. Oltre che con Computerworld, oggi collabora con la casa editrice Zolfo specializzata in libri sulla criminalità organizzata.

ARTICOLI CORRELATI ALTRO DALL'AUTORE



**INSIDER** FREE

Registrati ora e accedi gratis ai nostri articoli, guide, approfondimenti, eBook, white paper e altre risorse premium.

**INSIDER CONSIGLIATI**

Serverless computing: cos'è e principi di base

Acquisti IT: strategie efficaci per negoziare con i fornitori

Crea una soluzione di IoT Analytics con i tool per Big...

Computerworld Italia – Speciale Cloud e Virtualizzazione

Linee guida per garantire la business continuity in azienda

La sicurezza informatica dei sistemi di automazione industriale

Service Mesh: cos'è, come funziona e a cosa serve

LEGGI DI PIÙ

**DA NON PERDERE**

**Cybersecurity in Italia: boom di eventi malevoli (+180%) e ransomware (+350%)**

Daniele Lazzarin - 11 Nov 2021

Il nuovo Rapporto Clusit ha censito a livello mondiale 1053 attacchi gravi (+24%), di cui il 74% con effetti molto critici o devastanti, e danni economici pari a 3 volte il PIL italiano

**Da Cloudability a VMWare: i 13 migliori strumenti di gestione del cloud**

CWI.it - 11 Nov 2021

Con sempre più aziende che si rivolgono al cloud, tenere traccia di istanze, risorse, costi e flussi di lavoro diventa sempre più impegnativo. Questi 13 strumenti per la gestione del cloud possono rivelarsi fondamentali per avere tutto sotto controllo.

2139 - ARTICOLO NON CEDIBILE AD ALTRI AD USO ESCLUSIVO DEL CLIENTE CHE LO RICEVE

SEI QUI: [Home](#) » [Cura](#) » [Almawave e Vivisol unite per portare l'AI nei trattamenti domiciliari](#)

## Almawave e Vivisol unite per portare l'AI nei trattamenti domiciliari

DI REDAZIONE BITMAT—18 OTTOBRE 2021 ⌚ LETTURA 3 MIN

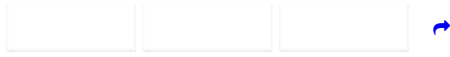

*Dopo l'esperienza di RicovAI-19, ufficializzata la partnership tra le due società per la sperimentazione dell'uso dell'Intelligenza Artificiale nei trattamenti a domicilio, con particolare riferimento ai pazienti affetti da malattie croniche*

**Almawave**, società italiana quotata all'AIM Italia e leader nell'Intelligenza Artificiale (AI), nell'analisi del linguaggio naturale e nei servizi Big Data, e **Vivisol**, società del Gruppo Sol, la cui capogruppo SOL Spa è quotata alla Borsa di Milano dal 1998, tra i principali player europei dell'assistenza domiciliare, ambito in cui eroga prestazioni sanitarie e terapie ad alta complessità tecnologica, annunciano un accordo di collaborazione.

La partnership, primo esempio di questo tipo a livello nazionale, si prefigge lo scopo di sviluppare soluzioni di AI applicate alle cure domiciliari, nel più ampio obiettivo di favorire la deospedalizzazione e garantire al paziente un percorso terapeutico adeguato ed efficace all'interno del proprio domicilio. Almawave e Vivisol hanno già avviato una collaborazione a partire dallo scorso aprile nel [progetto RicovAI-19](#), studio pilota con sperimentazione clinica volto al contrasto della pandemia da Covid-19, realizzato con Ospedali Riuniti di Ancona nel comune di Offagna (AN). Tale progettualità, grazie al cosiddetto Indicatore di Stabilità Clinica (AI-CSI) sviluppato da Almawave, ha permesso di monitorare costantemente e a domicilio 150 pazienti fornendo ai medici curanti uno strumento innovativo a supporto delle scelte clinico-terapeutiche.

Le due società intendono ora analizzare, studiare e sperimentare congiuntamente prodotti e servizi utili a migliorare l'efficacia dei trattamenti domiciliari sul paziente, in particolare quello cronico o non autosufficiente, introducendo anche in questo ambito della sanità l'AI-CSI. Frutto di un calcolo tramite appositi software e tecnologie, tale indicatore elabora i dati generati dalla rilevazione di oltre 60 parametri, tra cui ad esempio saturazione, temperatura, frequenza cardiaca e respiratoria, pressione sanguigna, e restituisce al medico curante un valore che sintetizza lo stato di salute del paziente. Applicato congiuntamente ad altre soluzioni cliniche, l'AI-CSI può facilitare l'operato del personale medico e paramedico e, al tempo stesso, migliorare l'efficacia del trattamento e l'esperienza di cura domiciliare della persona.

Il progressivo allungamento delle aspettative di vita unito ad un aumento delle malattie croniche, spinge Almawave e Vivisol a investire in soluzioni che – attraverso l'Intelligenza Artificiale – offrano risposte inedite a nuove necessità e garantiscano innovazione ed efficienza al mondo della sanità, anche nell'ottica di ridurre le ospedalizzazioni e i conseguenti costi di sistema.

**Valeria Sandei**, Amministratore Delegato di Almawave, sottolinea: «*Soddisfatti di ampliare il rapporto di collaborazione con Vivisol e dimostrare che la sanità di oggi può ricevere un contributo straordinario dall'Intelligenza Artificiale. Ricercare e affinare soluzioni innovative, in parte già realizzate all'interno del progetto RicovAI-19, da applicare ad altri ambiti della cura della persona rappresenta una sfida che intendiamo perseguire a lungo, facendolo da protagonisti. Le opportunità e le missioni stesse del Pnrr su questo fronte vanno in questa direzione e l'AI, in coerenza con la più ampia necessità di digitalizzazione del Paese, ricopre un ruolo imprescindibile*».

**Claudio Petronio**, Direttore Centrale Vivisol Italia, Sud Europa e Brasile dichiara: «*Siamo felici di aver rinnovato la collaborazione con Almawave dopo i promettenti risultati di RicovAI-19 nelle Marche e contiamo che le nuove sperimentazioni che andremo ad attivare nei prossimi mesi possano far evolvere il SSN, garantire ai pazienti percorsi di cura più efficaci e migliorare la loro qualità di vita. Se l'obiettivo del Sistema è far diventare la "casa come primo luogo di cura", l'innovazione è uno degli elementi fondanti per il settore homecare e crediamo che l'Intelligenza Artificiale possa dare un contributo essenziale per ridurre la distanza tra ospedale e territorio, favorendo una presa in carico sempre più integrata del paziente*».



# Tecnomedicina

Home Chi siamo News Video RBM Shop InFormaTv Luoghi della Salute Capelli Argento

## Almawave e Vivisol unite per portare l'AI nei trattamenti domiciliari

Redazione 18 Ottobre 2021 Mercato Biomed e Pharma

**Almawave** e **Vivisol** annunciano un accordo di collaborazione. La partnership si prefigge lo scopo di sviluppare soluzioni di AI applicate alle cure domiciliari, nel più ampio obiettivo di favorire la deospedalizzazione e garantire al paziente un percorso terapeutico adeguato ed efficace all'interno del proprio domicilio. Almawave e Vivisol hanno già avviato una collaborazione a partire dallo scorso aprile nel progetto **RicovAI-19**, studio pilota con sperimentazione clinica volto al contrasto della pandemia da Covid-19, realizzato con **Ospedali Riuniti di Ancona** nel comune di Offagna (AN). Tale progettualità, grazie al cosiddetto Indicatore di Stabilità Clinica sviluppato da Almawave, ha permesso di monitorare costantemente e a domicilio 150 pazienti fornendo ai medici curanti uno strumento innovativo a supporto delle scelte clinico-terapeutiche.



Le due società intendono ora analizzare, studiare e sperimentare congiuntamente prodotti e servizi utili a migliorare l'efficacia dei trattamenti domiciliari sul paziente, in particolare quello cronico o non autosufficiente, introducendo anche in questo ambito della sanità l'AI-CSI. Frutto di un calcolo tramite appositi software e tecnologie, tale indicatore elabora i dati generati dalla rilevazione di oltre 60 parametri, tra cui ad esempio saturazione, temperatura, frequenza cardiaca e respiratoria, pressione sanguigna, e restituisce al medico curante un valore che sintetizza lo stato di salute del paziente. Applicato congiuntamente ad altre soluzioni cliniche, l'AI-CSI può facilitare l'operato del personale medico e paramedico e, al tempo stesso, migliorare l'efficacia del trattamento e l'esperienza di cura domiciliare della persona.

Il progressivo allungamento delle aspettative di vita unito ad un aumento delle malattie croniche, spinge Almawave e Vivisol a investire in soluzioni che – attraverso l'Intelligenza Artificiale – offrano risposte inedite a nuove necessità e garantiscano innovazione ed efficienza al mondo della sanità, anche nell'ottica di ridurre le ospedalizzazioni e i conseguenti costi di sistema.

**Valeria Sandei**, Amministratore Delegato di Almawave, sottolinea: «Soddisfatti di ampliare il rapporto di collaborazione con Vivisol e dimostrare che la sanità di oggi può ricevere un contributo straordinario dall'Intelligenza Artificiale. Ricercare e affinare soluzioni innovative, in parte già realizzate all'interno del progetto RicovAI-19, da applicare ad altri ambiti della cura della persona rappresenta una sfida che intendiamo perseguire a lungo, facendolo da protagonisti. Le opportunità e le missioni stesse del Pnrr su questo fronte vanno in questa direzione e l'AI, in coerenza con la più ampia necessità di digitalizzazione del Paese, ricopre un ruolo imprescindibile».

**Claudio Petronio**, Direttore Centrale Vivisol Italia, Sud Europa e Brasile dichiara: «Siamo felici di aver rinnovato la collaborazione con Almawave dopo i promettenti risultati di RicovAI-19 nelle Marche e contiamo che le nuove sperimentazioni che andremo ad attivare nei prossimi mesi possano far evolvere il SSN, garantire ai pazienti percorsi di cura più efficaci e migliorare la loro qualità di vita. Se l'obiettivo del Sistema è far diventare la "casa come primo luogo di cura", l'innovazione è uno degli elementi fondanti per il settore homecare e crediamo che l'Intelligenza Artificiale possa dare un contributo essenziale per ridurre la distanza tra ospedale e territorio, favorendo una presa in carico sempre più integrata del paziente».

Articoli correlati:

1. [Philips e Pfizer: la telemedicina per i pazienti cronici al tempo del Covid-19](#)
2. [OPeNet: piattaforma clinica digitale con Intelligenza Artificiale a supporto del Medico di Medicina Generale](#)
3. [Roche annuncia la collaborazione con PathAI per applicazioni di patologia digitale basate sull'intelligenza artificiale](#)
4. [AI Talk Health – L'IA nel campo della sanità](#)
5. [Presentato il progetto di ricerca europeo "imPURE"](#)

Search ...

A A A A

Traduci



Select Language

Archivio articoli

Seleziona il mese



**GODITI TUTTI I FANTASTICI BENEFICI DELLA VITAMINA C**  
**INNALZA LE BARRIERE DEL SISTEMA IMMUNITARIO**

Gli articoli dei nostri esperti



**Kant e il concetto di Coscienza in Neurologia e Psichiatria**

Attualità

**Abbott e Real Madrid insieme per sostenere la salute e la nutrizione dei bambini a livell...**  
19 Ottobre 2021

**Premio "Uno sguardo raro – PA social" per il miglior progetto di Comunicazione in Sanit...**  
18 Ottobre 2021

Fiere ed eventi

**TAITRA ripensa l'industria sanitaria in era post pandemica**  
15 Ottobre 2021

**AI via il XIV Congresso Nazionale SIHTA 2021**  
12 Ottobre 2021

Comunicazione e prevenzione

Lofarma e SIAIP insieme per fornire ai

< ITALY

✔ TRUSTED

## L'Intelligenza Artificiale nelle cure domiciliari, accordo Almawave con Vivisol

18 ottobre 2021 | 17.55

LETTURA: 3 minuti



(Foto Almawave)

Accordo di collaborazione fra Almawave e Vivisol per portare l'Intelligenza Artificiale nelle cure domiciliari. La partnership fra la società del Gruppo Almaviva specializzata nell'analisi del linguaggio naturale e nei servizi Big Data e Vivisol, società del Gruppo Sol, diventa un "primo esempio di questo tipo a livello nazionale e si prefigge lo scopo di sviluppare soluzioni di Ai applicate alle cure domiciliari, nel più ampio obiettivo di favorire la deospedalizzazione e garantire al paziente un percorso terapeutico adeguato ed efficace all'interno del proprio domicilio".

Almawave e Vivisol hanno già avviato una collaborazione a partire dallo scorso aprile nel progetto RicovAi-19, studio pilota con sperimentazione clinica volto al contrasto della pandemia da Covid-19, realizzato con Ospedali Riuniti di Ancona nel comune di Offagna. Questa progettualità, grazie al cosiddetto Indicatore di Stabilità Clinica (Ai-Csi) sviluppato da Almawave, ha permesso di monitorare costantemente e a domicilio 150 pazienti fornendo ai medici curanti uno strumento innovativo a supporto delle scelte clinico-terapeutiche. Ora le due società intendono "analizzare, studiare e sperimentare congiuntamente" prodotti e servizi utili a migliorare l'efficacia dei trattamenti domiciliari sul paziente, in particolare quello cronico o non autosufficiente, introducendo anche in questo ambito della sanità l'Ai-Csi".

Frutto di un calcolo tramite appositi software e tecnologie, tale indicatore, spiegano Almawave e Vivisol, elabora i dati generati dalla rilevazione di oltre 60 parametri, tra cui ad esempio saturazione, temperatura, frequenza cardiaca e respiratoria, pressione sanguigna, e restituisce al medico curante un valore che sintetizza lo stato di salute del paziente. Applicato congiuntamente ad altre soluzioni cliniche, l'Ai-Csi può facilitare l'operato del personale medico e paramedico e, al tempo stesso, migliorare l'efficacia del trattamento e l'esperienza di cura domiciliare della persona.

Il progressivo allungamento delle aspettative di vita unito ad un aumento delle malattie croniche, spinge Almawave e Vivisol "a investire in soluzioni che - attraverso l'Intelligenza Artificiale - offrano risposte inedite a nuove necessità e garantiscano innovazione ed efficienza al mondo della sanità, anche nell'ottica di ridurre le ospedalizzazioni e i conseguenti costi di sistema".

Valeria Sandei, amministratore delegato di Almawave, si dice soddisfatta di "ampliare il rapporto di collaborazione con Vivisol e dimostrare che la sanità di oggi può ricevere un contributo straordinario

### STATISTICS

0 NEWS VIEWED

0 TOTAL USERS

0 ONLINE

### LEGAL ISSUES

**Denial of responsibility!** The World News is an automatic aggregator of the all world's media. In each material the author and a hyperlink to the primary source are specified. All trademarks belong to their rightful owners, all materials to their authors. If you are the owner of the content and do not want us to publish your materials, please contact us by email [email protected]. The content will be deleted within 24 hours.

### OTHER NEWS

- All News
- Great Britain News
- Spanish News
- Switzerland News
- Italy News
- Netherlands News
- Austrian News
- Football sport news
- Deutsche fuballnachrichten
- Notizie sul calcio italiano
- Noticias de ftbol espaol

### OTHER NEWS

- Forza nuova: Mozione FdI, contrastare integralismo islamico e totalitarismi  
0:0 Comments
- L'App sperimentale per scoprire il Covid: basta un colpo di tosse, due minuti dopo il responso  
0:0 Comments

dall'Intelligenza Artificiale. Ricercare e affinare soluzioni innovative, in parte già realizzate all'interno del progetto RicovAI-19, da applicare ad altri ambiti della cura della persona rappresenta una sfida che intendiamo perseguire a lungo, facendolo da protagonisti". "Le opportunità e le missioni stesse del Pnrr - aggiunge Sandei- su questo fronte vanno in questa direzione e l'AI, in coerenza con la più ampia necessità di digitalizzazione del Paese, ricopre un ruolo imprescindibile".

Anche Claudio Petronio, Direttore Centrale Vivisol Italia, Sud Europa e Brasile, è sulla stessa lunghezza d'onda. "Siamo felici - afferma- di aver rinnovato la collaborazione con Almawave dopo i promettenti risultati di RicovAI-19 nelle Marche e contiamo che le nuove sperimentazioni che andremo ad attivare nei prossimi mesi possano far evolvere il Ssn, garantire ai pazienti percorsi di cura più efficaci e migliorare la loro qualità di vita". "Se l'obiettivo del Sistema è far diventare la 'casa come primo luogo di cura', l'innovazione - sottolinea Petronio- è uno degli elementi fondanti per il settore homecare e crediamo che l'Intelligenza Artificiale possa dare un contributo essenziale per ridurre la distanza tra ospedale e territorio, favorendo una presa in carico sempre più integrata del paziente".

Tag

Vedi anche

#### Football news:

Tuchel su Havertz: non ha abbastanza teste e assist. Deve lottare per un posto nella formazione

Stefano Pioli: Milano deve stare attento con Porto. È una squadra forte ed esperta

L'arbitro Orsato non sarà punito per un rigore nella partita della Juventus-Roma. L'arbitro Daniele Orsato non avrà alcuna sanzione per la partita dell'ottavo turno di Serie A della Juventus-Roma

Tuhel su 6 partite Lukaku senza gol: è sovraccarico, c'è stanchezza psicologica. Romelu ha giocato troppo spesso per la nazionale

Ole-Gunnar Solscher: impressionato dallo stile di Atalanta, dallo sviluppo dei giocatori. C'è un allenatore forte

Cristiano Ronaldo: la Champions League è il torneo perfetto per mostrarsi al mondo. Nessuna scusa! Arriva il nostro momento

Josep Bartomeu: dopo Liverpool, Barca aveva bisogno di un cambiamento generazionale. Ho ascoltato i giocatori e ho sbagliato

- Castelli, in Crazy for football calcio aiuta a 'guarire'  
0:0 Comments
- Kuwait, incendio nella raffineria di petrolio di Mina al-Ahmadi: diversi lavoratori feriti  
0:0 Comments
- "Papà, da duemila giorni senza di te": la lettera dei figli a Djalali, scienziato dell'università di Novara condannato a morte in Iran  
0:0 Comments
- Esplosione nello studio dentistico, 3 ustionati: ferita una bambina  
0:0 Comments
- Marta Russo e il sogno di 'vivere intensamente la vita'  
0:0 Comments
- Calcio Femminile, l'Italia torna in campo ad ottobre: quando gioca la Nazionale e dove vedere le partite  
0:0 Comments
- Via allo switch off, partono Rai e Mediaset  
0:0 Comments
- Massimo Giletti con il naso fratturato, il racconto dell'incidente sui social  
0:0 Comments
- Bambina di 5 anni muore travolta da una porta di calcio nell'Aquilano  
0:0 Comments
- Riccardo Muti a dicembre porta a Milano la sua Opera Academy  
0:0 Comments
- Camila Giorgi perde la testa a Tenerife: litiga con il padre e lancia la racchetta a rete  
0:0 Comments
- Estrazioni Lotto e SuperEnalotto oggi martedì 19 ottobre 2021, numeri vincenti e quote  
0:0 Comments
- Gotti (Bper): 'Con Sifà per una mobilità più sostenibile'  
0:0 Comments
- Sifà e Bper Banca presentano Convegno Nazionale 'Circular Mobility'  
0:0 Comments
- Ghinolfi (Sifà): 'Vogliamo costruire la mobilità del futuro'  
0:0 Comments
- Vaccarella (legale Lotito), 'soddisfazione per sentenza,



Monitor Quotazioni Grafici Book Desktop Portafoglio Notifiche Toplist Notizie Follow Feed Forum

0422 1695358

Iscrizione Gratuita

Login

PLUS1

€

Titoli di Stato

Lista Broker

Materie Prime

Forex

Panoramica

Rating

Ricerca Quotazioni



Quotazione Grafico Book Ordini **Notizie** Dividendi Bilanci Storico Rating

Sol (BIT)

BIT:SOL

Ok

Aggiungi a...



Segui SOL

Plus500

Acquistare

Vendere

20,00

-0,10 (-0,5%)

Abbonati al Tempo-Reale

Mercato Chiuso

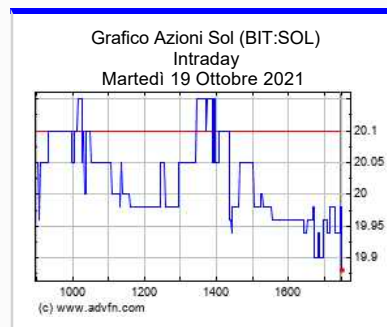

# Almawave: accordo di collaborazione con Vivisol

18 Ottobre 2021 - 02:14PM  
MF Dow Jones (Italiano)

Stampa  
Tweet Share

Almawave, società italiana quotata all'Aim Italia e leader nell'Intelligenza Artificiale (AI), nell'analisi del linguaggio naturale e nei servizi Big Data, e Vivisol, società del Gruppo Sol, la cui capogruppo Sol Spa è quotata alla Borsa di Milano dal 1998, tra i principali player europei dell'assistenza domiciliare, hanno siglato un accordo di collaborazione.

La partnership, primo esempio di questo tipo a livello nazionale, spiega una nota, si prefigge lo scopo di sviluppare soluzioni di AI applicate alle cure domiciliari, nel più ampio obiettivo di favorire la deospedalizzazione e garantire al paziente un percorso terapeutico adeguato ed efficace all'interno del proprio domicilio.

Almawave e Vivisol hanno già avviato una collaborazione a partire dallo scorso aprile nel progetto RicovAI-19, studio pilota con sperimentazione clinica volto al contrasto della pandemia da Covid-19, realizzato con Ospedali Riuniti di Ancona nel comune di Offagna (AN).

Tale progettualità, grazie al cosiddetto Indicatore di Stabilità Clinica (AI-CSI) sviluppato da Almawave, ha permesso di monitorare costantemente e a domicilio 150 pazienti fornendo ai medici curanti uno strumento innovativo a supporto delle scelte clinico-terapeutiche.

Le due società intendono ora analizzare, studiare e sperimentare congiuntamente prodotti e servizi utili a migliorare l'efficacia dei trattamenti domiciliari sul paziente, in particolare quello cronico o non autosufficiente, introducendo anche in questo ambito della sanità l'AI-CSI. Frutto di un calcolo tramite appositi software e tecnologie, tale indicatore elabora i dati generati dalla rilevazione di oltre 60 parametri, tra cui ad esempio saturazione, temperatura, frequenza cardiaca e respiratoria, pressione sanguigna, e restituisce al medico curante un valore che sintetizza lo stato di salute del paziente. Applicato congiuntamente ad altre soluzioni cliniche, l'AI-CSI può facilitare l'operato del personale medico e paramedico e, al tempo stesso, migliorare l'efficacia del trattamento e l'esperienza di cura domiciliare della persona.

Il progressivo allungamento delle aspettative di vita unito ad un aumento delle malattie croniche, spinge Almawave e Vivisol a investire in soluzioni che - attraverso l'Intelligenza Artificiale - offrano risposte inedite a nuove necessità e garantiscano innovazione ed efficienza al mondo della sanità, anche nell'ottica di ridurre le ospedalizzazioni e i conseguenti costi di sistema.

com/fus

marco.fusi@mfdowjones.it