ALMAVIVA

04/12/2020	**ADNKRONOS.COM**	**1**	**Cybersecurity: allarme Almaviva, vulnerabile 84% Pmi italiane**	...	1
05/12/2020	**Quotidiano di Sicilia**	**5**	"Vulnerabile l'84% delle Pmi italiane"	...	3
04/12/2020	**CORRIERECOMUNICAZIONI.IT**	**1**	Cybersecurity, l'IT obsoleto mette a rischio l'84% delle Pmi italiane	...	4
04/12/2020	**AFFARITALIANI.IT**	**1**	Cybersecurity, attacco hacker alle Pmi italiane: l'84% è a rischio. L'allarme	...	6
04/12/2020	**ILGIORNALEDITALIA.IT**	**1**	allarme Almaviva, vulnerabile 84% Pmi italiane**	...	8
07/12/2020	**LINEAEDP.IT**	**1**	Cybersecurity: 84% PMI ha superficie di attacco scoperta	...	10
04/12/2020	**IOTHINGSMAG.COM**	**1**	Cybersecurity: L'84% Delle PMI Ha Una Superficie Di Attacco Scoperta	...	12
16/12/2020	**AUTOMAZIONE-PLUS.IT**	**1**	Cybersecurity: l'84% delle PMI ha una superficie di attacco scoperta	...	14
04/12/2020	**it.finance.yahoo.com**	**1**	**Cybersecurity: allarme Almaviva, vulnerabile 84% Pmi italiane**	...	16

Cybersecurity, allarme Almaviva: "Vulnerabile 84% Pmi italiane"

"Protetto solo il 10% delle aziende, rafforziamo squadra con Trend Micro per sicurezza informatica imprese italiane"

ECONOMIA

Tweet

Pubblicato il: 04/12/2020 11:37

Dal settore metalmeccanico al sistema Moda, dall'Agrifood al Chimico-farmaceutico, l'**84% delle aziende in Italia è vulnerabile ad un attacco informatico e si tratta di** aziende che hanno una superficie d'attacco scoperta a causa dell'utilizzo di applicazioni obsolete. Inoltre, **il 13% di queste Pmi,** che rappresentano la struttura portante dell'intero sistema produttivo nazionale, **è addirittura esposta ad applicazioni pericolose,** mentre **il 16% è vulnerabile per la presenza di applicazioni abbandonate e ignote all'It**, che deve garantire l'aggiornamento dei sistemi o la dismissione degli asset. E' l'allarme emerso dall'indagine effettuata sulle top 500 Pmi attraverso la piattaforma di Cyber intelligence Joshua di Almaviva, una ricerca dalla quale si rileva che **appena il 10% delle piccole aziende italiane non presenta vulnerabilità.**

Il gruppo italiano dell'innovazione digitale sottolinea che la rilevazione evidenzia "quanto sia **fondamentale la prevenzione nell'epoca della digital transformation"** e annuncia che per questo, "nell'ottica di continuare a offrire alle organizzazioni e alle aziende le migliori soluzioni", ha consolidato "la partnership con Trend Micro, azienda globale di cybersecurity, integrando le soluzioni del vendor nella propria offerta tecnologica".

Le aziende italiane "implementano oggi progetti digitali complessi", resi ancora più fragili dalle dinamiche della nuova normalità, così **"per rimanere competitivi è essenziale salvaguardare la business continuity"** afferma Roger Cataldi, responsabile Practice Cyber security di Almaviva. "La cybersecurity -sottolinea- è un tassello basilare di tale strategia. In quest'ottica è stata consolidata la partnership con Trend Micro, che porta grande valore alle capacità di response delle organizzazioni".

Alessandro Fontana, Head of Sales Trend Micro Italia, spiega che "la **cybersecurity oggi è indispensabile sia per proteggere il business e assicurarne la sua continuità** che come abilitatore stesso, se pensiamo anche alle difficoltà che le organizzazioni stanno affrontando a causa della remotizzazione della maggior parte delle attività". "Per questo -aggiunge il manager- è fondamentale non solo offrire le migliori soluzioni sul mercato ma anche fare squadra, per collaborare insieme con progetti congiunti ad alto valore che salvaguardino le singole organizzazioni ma anche l'intero sistema Paese". E "in quest'ottica -commenta Fontana- siamo molto soddisfatti di poter collaborare con una realtà come Almaviva, per la sua esperienza e presenza storica sul mercato italiano".

Innovativo il metodo applicato per l'analisi della piattaforma di Cyber intelligence Joshua Almaviva. Il gruppo riferisce che "oggi, grazie ai dati Osint - Open Source Intelligence - e con l'utilizzo di strumenti nuovi, è possibile definire il target conoscendo esclusivamente la ragione sociale

adnkronosTV
Animali macellati senza controlli sanitari, 6 arresti
Cerca nel sito
Notizie Più Cliccate
1. Elezioni Usa, Trump: "Biden non può essere presidente"
2. Nuovo Dpcm 3 dicembre, linea dura. Conte firma oggi
3. Nuovo Dpcm, Natale blindato: stop spostamenti e coprifuoco
4. Weekend 5-6 dicembre, pioggia e neve abbondante: ecco dove
5. Nuovo Dpcm 3 dicembre, bozza: capodanno, coprifuoco, scuola
Video
Un fiume di fango travolge Bitti, le immagini
La soprano Courtney Mills canta a Piazza Navona
Scienza&Salute: esistono strategie preventive anti-Covid? Risponde l'immunologo Minelli

ARTICOLO NON CEDIBILE AD ALTRI AD USO ESCLUSIVO DI ALMAVIVA

dell'organizzazione. **Le Pmi considerate ammontano a 148 mila aziende con un fatturato compreso tra 2 e 50 milioni di euro** e con un numero di dipendenti superiore a 10, **attive principalmente nel settore metalmeccanico, nel sistema Moda, nell'Agrifood e nel chimico-farmaceutico".**

"Sono l'ossatura del sistema produttivo italiano e la loro sicurezza è fondamentale anche per la sicurezza delle grandi imprese e organizzazioni a cui sono connesse" indicano da Almaviva. Delle 500 top Pmi analizzate "solo il 10% non presenta vulnerabilità", ma questo, spiegano gli esperti di Almaviva, "è da ascrivere probabilmente ad un minore livello di innovazione che ad efficaci dotazioni di sicurezza". "Stiamo parlando - sottolinea Cataldi- di aziende sane, in crescita, dove l'attenzione agli aspetti di sicurezza è proporzionale ai processi di digitalizzazione". **"Fisiologicamente più la superficie digitale cresce**, più aumenta la probabilità di esporre vulnerabilità sfruttabili da un sistema criminale molto esperto" aggiunge il responsabile Practice Cyber security di Almaviva.

RIPRODUZIONE RISERVATA © Copyright Adnkronos.

Tweet

TAG: cybersecurity, sicurezza informatica ultime notizie, hacker news, attacchi informatici ultime notizie, coronavirus, Almaviva, cybersecurity Pmi

ARTICOLO NON CEDIBILE AD ALTRI AD USO ESCLUSIVO DI ALMAVIVA

Luoghi del cuore FAI, ultimo mese per votare

Renault, il futuro 'parla' elettrico

Food e Covid-19

Scienza&Salute: 'come ti cucino il glutine' con l'immunologo Minelli

Scienza&Salute: 'come ti cucino il nickel' con l'immunologo Mauro Minelli

La piccola pesca divorata dal sovrasfruttamento degli stock ittici

In Evidenza

Adnkronos seleziona figure professionali area commerciale e marketing

"Agenda 2030" la strategia di Eni

QUOTIDIANO DI SICILIA
Dir. Resp.: Carlo Alberto Tregua
www.datastampa.it
Tiratura: 9600 - Diffusione: 17240 - Lettori: 0: da enti certificatori o autocertificati
05-DIC-2020
da pag. 5
foglio 1
Superficie: 7 %

Cybercrime, Almaviva:

"Vulnerabile l'84% delle Pmi italiane"

ROMA- Dal settore metalmeccanico al sistema Moda, dall'Agrifood al Chimico - farmaceutico, l'84% delle aziende in Italia è vulnerabile ad un attacco informatico e si tratta di aziende che hanno una superficie d'attacco scoperta a causa dell'utilizzo di applicazioni obsolete.

Inoltre, il 13% di queste Pmi, che rappresentano la struttura portante dell'intero sistema produttivo nazionale, è addirittura esposta ad applicazioni pericolose, mentre il16% è vulnerabile per la presenza di applicazioni abbandonate e ignote all'It, che deve garantire l'aggiornamento dei sistemi o la dismissione degli asset.

È l'allarme emerso dall'indagine effettuata sulle top 500 Pmi attraverso la piattaforma di Cyber intelligence Joshua di Almaviva, una ricerca dalla quale si rileva che appena il 10% delle piccole aziende italiane non presenta vulnerabilità. Il gruppo italiano sottolinea che la rilevazione evidenzia "quanto sia fondamentale la prevenzione nell'epoca della digital transformation" e annuncia che per questo, "nell'ottica di continuare a offrire alle organizzazioni e alle aziende le migliori soluzioni", ha consolidato "la partnership con Trend Micro, azienda globale di cybersecurity, integrando le soluzioni del vendor nella propria offerta tecnologica".

ARTICOLO NON CEDIBILE AD ALTRI AD USO ESCLUSIVO DI ALMAVIVA

Cybersecurity, l'IT obsoleto mette a rischio l'84% delle Pmi italiane

Secondo un report Almaviva, la quasi totalità delle imprese ha una superficie di attacco scoperta a causa dell'utilizzo di sistemi non aggiornati o "vecchi"

04 Dic 2020

L'84% delle Pmi ialiane ha ha una superficie d'attacco scoperta a causa dell'utilizzo di applicazioni obsolete. Lo rileva un'indagine effettuata sulle top 500 Pmi, tramite la piattaforma di Cyber intelligence Joshua di Almaviva. Il 13% di queste imprese, che rappresentano la struttura portante dell'intero sistema produttivo nazionale, è addirittura esposta ad applicazioni pericolose, mentre il 16% è vulnerabile per la presenza di applicazioni abbandonate e ignote all'IT, che deve garantire l'aggiornamento dei sistemi o la dismissione degli asset.

Una rilevazione che evidenzia quanto sia fondamentale la prevenzione

17 Dicembre
Tecnologia sostenibile: efficienza, risparmio, sicurezza e rispetto per l'ambiente

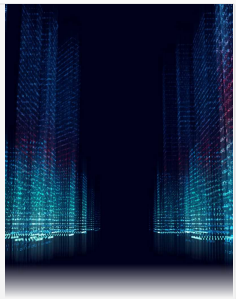

Argomenti del webinar
#digitaltransformation efficienza
risparmio energetico software
sostenibilità
Inizia tra 12 gg 22 ore 44 min 30 sec
ISCRIVITI

ARTICOLO NON CEDIBILE AD ALTRI AD USO ESCLUSIVO DI ALMAVIVA

Argomenti trattati

Aziende
A Almaviva
T trend micro

Approfondimenti
C cybesecurity
P pmi

Articoli correlati

L'ANALISI
Strong Customer Authentication, allarme Visa: "Pmi italiane a rischio"
27 Nov 2020

NEW BUSINESS

nell'epoca della digital transformation.

Nell'ottica di continuare a offrire alle organizzazioni e alle aziende le migliori soluzioni disponibili sul mercato, Almaviva consolida la partnership con Trend Micro integrando le soluzioni del vendor nella propria offerta tecnologica.

WHITEPAPER

Quali sono stati i casi di cybercrime più aggressivi degli ultimi anni? Scoprilo nel white paper

Cybersecurity

Le aziende italiane implementano oggi progetti digitali complessi, resi ancora più fragili dalle dinamiche della nuova normalità. "Per rimanere competitivi è essenziale salvaguardare la business continuity – spiega dice **Roger Cataldi, responsabile Practice Cyber security di Almaviva** – la cybersecurity è un tassello basilare di tale strategia. In quest'ottica è stata consolidata la partnership con Trend Micro, che porta grande valore alle capacità di response delle organizzazioni".

"La cybersecurity oggi è indispensabile sia per proteggere il business e assicurarne la sua continuità che come abilitatore stesso, se pensiamo anche alle difficoltà che le organizzazioni stanno affrontando a causa della remotizzazione della maggior parte delle attività – dice **Alessandro Fontana, Head of Sales Trend Micro Italia** – Per questo è fondamentale non solo offrire le migliori soluzioni sul mercato ma anche fare squadra, per collaborare insieme con progetti congiunti ad alto valore che salvaguardino le singole organizzazioni ma anche l'intero sistema Paese. In quest'ottica siamo molto soddisfatti di poter collaborare con una realtà come Almaviva, per la sua esperienza e presenza storica sul mercato italiano".

Export.gov, a firma di Almaviva il portale per l'internazionalizzazione delle Pmi
09 Ott 2020

CYBERSECURITY
Connessioni sicure, Almaviva mette in campo "CheckMe"
18 Set 2020

IL REPORT
Smart working, in Italia è allarme cybersecurity: nel mirino smartphone e device per la smart home
17 Set 2020

Vodafone Business LAB

Prospettive | Best Case | Tecnologie

1 di 10

White Paper
Trasformazione digitale per PMI: tutto quello che c'è da sapere per agire
22 Ott 2020

Argomenti del whitepaper
apprendimento automatico | automazione | digital transformation | PMI | risorse umane

Scaricalo gratis! DOWNLOAD

ARTICOLO NON CEDIBILE AD ALTRI AD USO ESCLUSIVO DI ALMAVIVA

ROMA

A- A+

Venerdì, 4 dicembre 2020 - 15:12:00

Loading...

Cybersecurity, attacco hacker alle Pmi italiane: l'84% è a rischio. L'allarme

Almaviva e Trend Micro consolidano la partnership per la cybersecurity delle imprese italiane, in grado di assicurare la "business continuity"

Guarda la gallery

Cybersecurity: dal settore metalmeccanico al sistema Moda, dall'Agrifood al Chimico-farmaceutico, l'84% delle Piccole e medie imprese in Italia è vulnerabile ad un attacco hacker e si tratta di aziende che hanno una superficie d'attacco scoperta a causa dell'utilizzo di applicazioni obsolete.

È l'allarme emerso dall'indagine effettuata sulle top 500 Pmi attraverso la piattaforma di Cyber intelligence Joshua di Almaviva, una ricerca dalla quale si rileva che appena il 10% delle piccole aziende italiane non presenta vulnerabilità. Il 13% di queste Pmi, che rappresentano la struttura portante dell'intero sistema produttivo nazionale, è addirittura esposta ad applicazioni pericolose, mentre il 16% è vulnerabile per la presenza di applicazioni abbandonate e ignote all'IT, che deve garantire l'aggiornamento dei sistemi o la dismissione degli asset.

Una rilevazione che evidenzia quanto sia fondamentale la prevenzione nell'epoca della digital transformation. Nell'ottica di continuare a offrire alle organizzazioni e alle aziende le migliori soluzioni disponibili sul mercato, Almaviva consolida la partnership con Trend Micro, leader globale di cybersecurity, integrando le soluzioni del vendor nella propria offerta tecnologica.

Le aziende italiane implementano oggi progetti digitali complessi, resi ancora più fragili dalle dinamiche della nuova normalità. "Per rimanere competitivi è essenziale salvaguardare la business continuity - dice Roger Cataldi, responsabile Practice Cyber security di Almaviva -. La cybersecurity è un tassello basilare di tale strategia. In quest'ottica è stata consolidata la partnership con Trend Micro, che porta grande valore alle capacità di response delle organizzazioni".

"La cybersecurity oggi è indispensabile sia per proteggere il business e assicurarne la sua continuità che come abilitatore stesso, se pensiamo anche alle difficoltà che le organizzazioni stanno affrontando a causa della remotizzazione della maggior parte delle attività - ha affermato Alessandro Fontana, Head of Sales Trend Micro Italia -. Per questo è fondamentale non solo offrire le migliori soluzioni sul mercato ma anche fare squadra, per collaborare insieme con progetti congiunti ad alto valore che salvaguardino le singole organizzazioni ma anche l'intero sistema Paese. In quest'ottica siamo molto soddisfatti di poter collaborare con una realtà come Almaviva, per la sua esperienza e presenza storica sul mercato italiano".

L'indagine

L'analisi della piattaforma di Cyber intelligence Joshua Almaviva è stata effettuata con un metodo innovativo: oggi, grazie ai dati OSINT (Open Source Intelligence) e con l'utilizzo di strumenti nuovi, è

Zurich Connect ti permette di risparmiare sull'assicurazione auto senza compromessi sulla qualità del servizio. Scopri la polizza auto e fai un preventivo

ARTICOLO NON CEDIBILE AD ALTRI AD USO ESCLUSIVO DI ALMAVIVA

possibile definire il target conoscendo esclusivamente la ragione sociale dell'organizzazione. Le PMI considerate ammontano a 148 mila aziende con un fatturato compreso tra 2 e 50 milioni di euro e con un numero di dipendenti superiore a 10, attive principalmente nel settore metalmeccanico, nel sistema Moda, nell'Agrifood e nel chimico-farmaceutico. Sono l'ossatura del sistema produttivo italiano e la loro sicurezza è fondamentale anche per la sicurezza delle grandi imprese e organizzazioni a cui sono connesse.

Delle 500 top PMI analizzate solo il 10% non presenta vulnerabilità, ma questo è da ascrivere probabilmente ad un minore livello di innovazione che ad efficaci dotazioni di sicurezza. "Stiamo parlando di aziende sane, in crescita, dove l'attenzione agli aspetti di sicurezza è proporzionale ai processi di digitalizzazione – continua Cataldi -. Fisiologicamente più la superficie digitale cresce, più aumenta la probabilità di esporre vulnerabilità sfruttabili da un sistema criminale molto esperto".

Almaviva e Trend Micro presenteranno l'esclusiva partnership in occasione di un evento digitale: "Live Talk #SecurityFirst - Emergenza aziende connesse e remote. Come battere sul tempo errori umani e hacker", il 16 dicembre dalle 11 alle 12.

Loading...

Commenti

TAGS:

cybersecurity | attacco hacker | hacker | pmi | piccole medie imprese | almaviva | aziende italiane | trend micro

Vigili Roma, Raggi ci ripensa: salta Gerometta, Ugo Angeloni nuovo comandante

i più visti

NEWS | FOTO | VIDEO

Più visti del giorno | Più visti della settimana | Più visti del mese

Fratelli di Crozza: Zaia: "Io non posso andare avanti a suon di ordinanze"

Lamorgese: "Compagna Conte diede borsa a commesso, non a scorta. Turbata e accompagnata a casa"

Cuochi d'Italia-All Stars (Toscana vs Veneto)

Cari virologi, non siamo solo portatori di virus, ma anche di anima

Meloni: "Su scorta Conte parli in sedi opportune, cosa ne pensa Mattarella?"

Vaccino, Matteo Bassetti su Ilaria Capua: "E' una veterinaria, i vaccini..."

Dpcm, Conte: "Ecco tutte le nuove misure"

Conte: "Quarantena per gli italiani che tornano dall'estero e per i turisti"

L'attrice Ellen Page dice: chiamatemi Elliott Page

Dpcm, Conte: "Bar e ristoranti aperti fino alle 18, anche a Natale e S. Stefano"

i blog di affari

Fra l'Unicredit di Jean Pierre Mustier e la Politica, ha vinto la Politica

di Alessandro Parravicini*

Dominanza digitale. La figura del Project Manager nelle aziende di successo

Redazione Trendiest News

Fabrizio Corona vince per due volte somme altissime. E svela perché...

Francesco Fredella

ARTICOLO NON CEDIBILE AD ALTRI AD USO ESCLUSIVO DI ALMAVIVA

CASSA DEPOSITI E PRESTITI
DA 170 ANNI, DALL'ITALIA PER L'ITALIA.
OGGI PIÙ CHE MAI.
Messaggio pubblicitario
SCOPRI DI PIÙ
Scopri tutte le soluzioni di CDP
e la gamma dei Buoni Fruttiferi su cdp.it
170
cdp

venerdì, 4 Dicembre 2020
IL GIORNALE D'ITALIA
Il Quotidiano Indipendente
Cerca...
"La libertà al singolare esiste solo nelle libertà al plurale"
Benedetto Croce

allarme Almaviva, vulnerabile 84% Pmi italiane**

4 Dicembre 2020 in Innovazione

Dal settore metalmeccanico al sistema Moda, dall'Agrifood al Chimico-farmaceutico, l'**84% delle aziende in Italia è vulnerabile ad un attacco informatico e si tratta di** aziende che hanno una superficie d'attacco scoperta a causa dell'utilizzo di applicazioni obsolete. Inoltre, **il 13% di queste Pmi**, che rappresentano la struttura portante dell'intero sistema produttivo nazionale, **è addirittura esposta ad applicazioni pericolose**, mentre **il 16% è vulnerabile per la presenza di applicazioni abbandonate e ignote all'It**, che deve garantire l'aggiornamento dei sistemi o la dismissione degli asset. E' l'allarme emerso dall'indagine effettuata sulle top 500 Pmi attraverso la piattaforma di Cyber intelligence Joshua di Almaviva, una ricerca dalla quale si rileva che **appena il 10% delle piccole aziende italiane non presenta vulnerabilità.**

Il gruppo italiano dell'innovazione digitale sottolinea che la rilevazione evidenzia "quanto sia **fondamentale la prevenzione nell'epoca della digital transformation**" e annuncia che per questo, "nell'ottica di continuare a offrire alle organizzazioni e alle aziende le migliori soluzioni", ha consolidato "la partnership con Trend Micro, azienda globale di cybersecurity, integrando le soluzioni del vendor nella propria offerta tecnologica".

Le aziende italiane "implementano oggi progetti digitali complessi", resi ancora più fragili dalle dinamiche della nuova normalità, così **"per rimanere competitivi è essenziale salvaguardare la business continuity"** afferma Roger Cataldi, responsabile Practice Cyber security di Almaviva. "La cybersecurity -sottolinea- è un tassello basilare di tale strategia. In quest'ottica è stata consolidata la partnership con Trend Micro, che porta

iGdI TV

Power 100, il sistema dell'arte è attivista e non occidentale

ARTICOLO NON CEDIBILE AD ALTRI AD USO ESCLUSIVO DI ALMAVIVA

grande valore alle capacità di response delle organizzazioni".

Alessandro Fontana, Head of Sales Trend Micro Italia, spiega che "la **cybersecurity oggi è indispensabile sia per proteggere il business e assicurarne la sua continuità** che come abilitatore stesso, se pensiamo anche alle difficoltà che le organizzazioni stanno affrontando a causa della remotizzazione della maggior parte delle attività". "Per questo -aggiunge il manager- è fondamentale non solo offrire le migliori soluzioni sul mercato ma anche fare squadra, per collaborare insieme con progetti congiunti ad alto valore che salvaguardino le singole organizzazioni ma anche l'intero sistema Paese". E "in quest'ottica -commenta Fontana- siamo molto soddisfatti di poter collaborare con una realtà come Almaviva, per la sua esperienza e presenza storica sul mercato italiano".

Innovativo il metodo applicato per l'analisi della piattaforma di Cyber intelligence Joshua Almaviva. Il gruppo riferisce che "oggi, grazie ai dati Osint – Open Source Intelligence – e con l'utilizzo di strumenti nuovi, è possibile definire il target conoscendo esclusivamente la ragione sociale dell'organizzazione. **Le Pmi considerate ammontano a 148 mila aziende con un fatturato compreso tra 2 e 50 milioni di euro** e con un numero di dipendenti superiore a 10, **attive principalmente nel settore metalmeccanico, nel sistema Moda, nell'Agrifood e nel chimico-farmaceutico".**

"Sono l'ossatura del sistema produttivo italiano e la loro sicurezza è fondamentale anche per la sicurezza delle grandi imprese e organizzazioni a cui sono connesse" indicano da Almaviva. Delle 500 top Pmi analizzate "solo il 10% non presenta vulnerabilità", ma questo, spiegano gli esperti di Almaviva, "è da ascrivere probabilmente ad un minore livello di innovazione che ad efficaci dotazioni di sicurezza". "Stiamo parlando – sottolinea Cataldi- di aziende sane, in crescita, dove l'attenzione agli aspetti di sicurezza è proporzionale ai processi di digitalizzazione". **"Fisiologicamente più la superficie digitale cresce**, più aumenta la probabilità di esporre vulnerabilità sfruttabili da un sistema criminale molto esperto" aggiunge il responsabile Practice Cyber security di Almaviva.

Articolo precedente
Mes, ecco come Crimi ha fatto saltare il difficile compromesso: maggioranza a rischio

Articolo successivo
Grande Fratello Vip, chi esce stasera 4 dicembre: il meno votato è...SONDAGGI BOMBA

Correlati Posts

al via piattaforma online anche per visure camerali

Intelligenza artificiale, Bcg Digital Acceleration Index: le aziende "bioniche" raddoppiano la profittabilità

Quale sarà il motore della crescita economica? Bertoluzzo (NEXI): "Innovazione al centro del piano di sviluppo"

al via Salotto 2020-Virtual Experience 'Ha vinto la rete'

Articoli recenti

A SanChip Innovation Premio AXA/Angels4Women 2020

Ucciso a colpi di casco ad Halloween, condanne confermate

Accordo Comune Bergamo-Coripet per il riciclo delle bottiglie in Pet

Covid-19, Sanchez: a giugno vaccinati fino a 20 mln di spagnoli

Power 100, il sistema dell'arte è attivista e non occidentale

00:00 / 00:00

Piu visti

Video News

Giorno Settimana Mese

ARTICOLO NON CEDIBILE AD ALTRI AD USO ESCLUSIVO DI ALMAVIVA

Cybersecurity: l'84% delle PMI ha una superficie di attacco scoperta

Da **Redazione LineaEDP** - 07/12/2020

Almaviva e Trend Micro consolidano la partnership per la cybersecurity delle imprese italiane, in grado di assicurare la business continuity.

Una indagine effettuata sulle top 500 PMI, tramite la piattaforma di Cyber intelligence Joshua di Almaviva, gruppo italiano leader nell'innovazione digitale, ha rilevato che l'84% delle aziende in Italia ha una superficie d'attacco scoperta a causa dell'utilizzo di applicazioni obsolete. Il 13% di queste PMI, che rappresentano la struttura portante dell'intero sistema produttivo nazionale, è addirittura esposta ad applicazioni pericolose, mentre il 16% è vulnerabile per la presenza di applicazioni abbandonate e ignote all'IT, che deve garantire l'aggiornamento dei sistemi o la dismissione degli asset.

Una rilevazione che evidenzia quanto sia fondamentale la prevenzione nell'epoca della digital transformation. Nell'ottica di continuare a offrire alle organizzazioni e alle aziende le migliori soluzioni disponibili sul mercato, Almaviva consolida la partnership con Trend Micro, leader globale di cybersecurity, integrando le soluzioni del vendor nella propria offerta tecnologica.

Le aziende italiane implementano oggi progetti digitali complessi, resi ancora più fragili dalle dinamiche della nuova normalità. *«Per rimanere competitivi è essenziale salvaguardare la business continuity»* dice **Roger Cataldi**, responsabile Practice Cyber security di Almaviva *«la cybersecurity è un tassello basilare di tale strategia. In quest'ottica è stata consolidata la partnership con Trend Micro, che porta grande valore alle capacità di response delle organizzazioni».*

«La cybersecurity oggi è indispensabile sia per proteggere il business e assicurarne la sua continuità che come abilitatore stesso, se pensiamo anche alle difficoltà che le organizzazioni stanno affrontando a causa della remotizzazione della maggior parte delle attività». Ha

Newsletter

Iscriviti alla Newsletter per ricevere gli aggiornamenti dai portali di BitMAT Edizioni.

Iscriviti Adesso

BitMATv - I video di BitMAT

Serie A: tra partite a porte chiuse e rinvii alcune squadre rischiano la bancarotta
Redazione BitMAT - 08/12/2020

Wi-Fi 6: che cos'è il nuovo standard di connessione per le reti wireless
07/12/2020

WiFi 6: ecco la rivoluzione della comunicazione di rete
04/12/2020

Eredità ed esperienze a 40 anni dal terremoto Irpino-Lucano
30/11/2020

MILANO RETE antiviolenza
25/11/2020

Defence Tech

ARTICOLO NON CEDIBILE AD ALTRI AD USO ESCLUSIVO DI ALMAVIVA

affermato **Alessandro Fontana**, Head of Sales Trend Micro Italia. *«Per questo è fondamentale non solo offrire le migliori soluzioni sul mercato ma anche fare squadra, per collaborare insieme con progetti congiunti ad alto valore che salvaguardino le singole organizzazioni ma anche l'intero sistema Paese. In quest'ottica siamo molto soddisfatti di poter collaborare con una realtà come Almaviva, per la sua esperienza e presenza storica sul mercato italiano».*

L'indagine

L'analisi della piattaforma di Cyber intelligence Joshua Almaviva è stata effettuata con un metodo innovativo: oggi, grazie ai dati OSINT (Open Source Intelligence) e con l'utilizzo di strumenti nuovi, è possibile definire il target conoscendo esclusivamente la ragione sociale dell'organizzazione. Le PMI considerate ammontano a 148 mila aziende con un fatturato compreso tra 2 e 50 milioni di euro e con un numero di dipendenti superiore a 10, attive principalmente nel settore metalmeccanico, nel sistema Moda, nell'Agrifood e nel chimico-farmaceutico. Sono l'ossatura del sistema produttivo italiano e la loro sicurezza è fondamentale anche per la sicurezza delle grandi imprese e organizzazioni a cui sono connesse.

Delle 500 top PMI analizzate solo il 10% non presenta vulnerabilità, ma questo è da ascrivere probabilmente ad un minore livello di innovazione che ad efficaci dotazioni di sicurezza.

"Stiamo parlando di aziende sane, in crescita, dove l'attenzione agli aspetti di sicurezza è proporzionale ai processi di digitalizzazione – continua Cataldi -. *Fisiologicamente più la superficie digitale cresce, più aumenta la probabilità di esporre vulnerabilità sfruttabili da un sistema criminale molto esperto".*

TAGS Almaviva cybersecurity trend micro

Articolo precedente
Networking: i principali trend per il 2021 secondo Juniper Networks

Prossimo articolo
Appian presenta la prima piattaforma unificata per l'hyperautomation

Redazione LineaEDP
LineaEDP è parte di BitMAT Edizioni, una casa editrice che ha sede a Milano con copertura a 360° per quanto riguarda la comunicazione rivolta agli specialisti dell'Information & Communication Technology.

Articoli correlati | Di più dello stesso autore

Il new normal dei servizi finanziari

WatchGuard: ecco come il Covid-19 ha impattato sul panorama delle minacce alla sicurezza

Barracuda avverte: fate attenzione agli attacchi bad bot

Equinix rivoluziona il modo in cui le aziende connettono l'infrastruttura digitale

Sicurezza delle applicazioni cloud: Dynatrace Application Security c'è

Protezione dei dati: Kaspersky supporta TRAPEZE

WatchGuard: ecco come il Covid-19 ha impattato sul panorama delle minacce alla sicurezza
Redazione LineaEDP - 15/12/2020

Barracuda avverte: fate attenzione agli attacchi bad bot
Redazione LineaEDP - 15/12/2020

Sicurezza delle applicazioni cloud: Dynatrace Application Security c'è
Redazione LineaEDP - 14/12/2020

Report

La sicurezza di rete tra le principali sfide per le aziende nei prossimi anni
Redazione LineaEDP - 11/12/2020

SoNAR 2020: le imprese stanno automatizzando i data center
Redazione LineaEDP - 04/12/2020

Il Covid non ferma la digitalizzazione delle PMI italiane
Redazione LineaEDP - 04/12/2020

ARTICOLO NON CEDIBILE AD ALTRI AD USO ESCLUSIVO DI ALMAVIVA

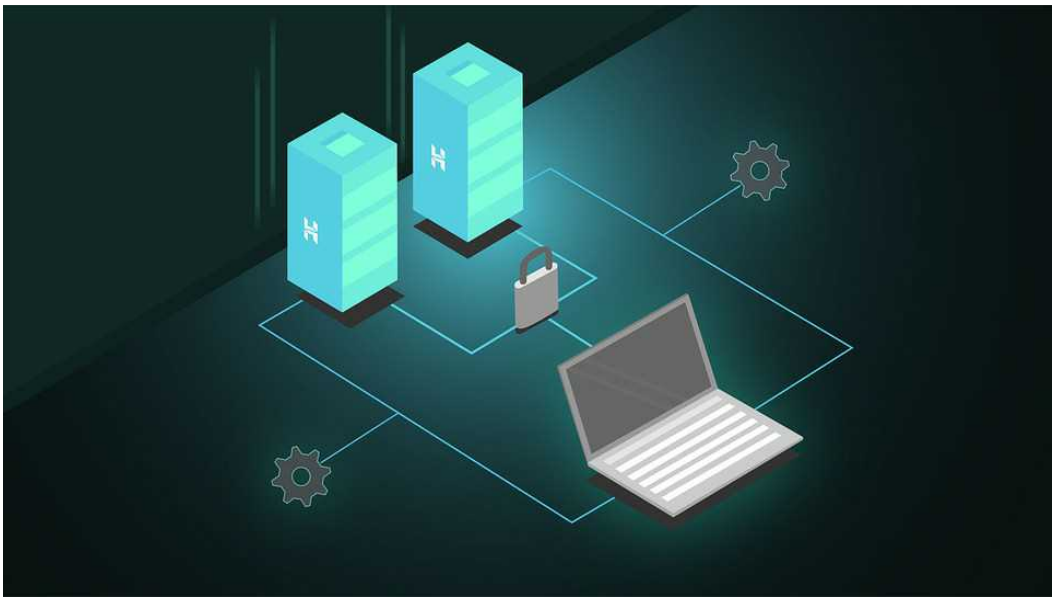

Cybersecurity: L'84% Delle PMI Ha Una Superficie Di Attacco Scoperta

Cybersecurity

4 Dicembre, 2020 Editor

Almaviva e Trend Micro consolidano la partnership per la cybersecurity delle imprese italiane, in grado di assicurare la business continuity.

Una indagine effettuata sulle top 500 PMI, tramite la piattaforma di Cyber intelligence Joshua di Almaviva, gruppo italiano leader nell'innovazione digitale, ha rilevato che l'84% delle aziende in Italia ha una superficie d'attacco scoperta a causa dell'utilizzo di applicazioni obsolete. Il 13% di queste PMI, che rappresentano la struttura portante dell'intero sistema produttivo nazionale, è addirittura esposta ad applicazioni pericolose, mentre il 16% è vulnerabile per la presenza di applicazioni abbandonate e ignote all'IT, che deve garantire l'aggiornamento dei sistemi o la dismissione degli asset.

Una rilevazione che evidenzia quanto sia fondamentale la prevenzione nell'epoca della digital transformation. Nell'ottica di continuare a offrire alle organizzazioni e alle aziende le migliori soluzioni disponibili sul mercato, Almaviva consolida la partnership con Trend Micro, leader globale di cybersecurity, integrando le soluzioni del vendor nella propria offerta tecnologica.

Le aziende italiane implementano oggi progetti digitali complessi, resi ancora più fragili dalle dinamiche della nuova normalità. "*Per rimanere competitivi è essenziale salvaguardare la business continuity*" dice **Roger Cataldi**, responsabile Practice Cyber security di Almaviva "*la cybersecurity è un tassello basilare di tale strategia. In quest'ottica è stata consolidata la partnership con Trend Micro, che porta grande valore alle capacità di response delle organizzazioni*".

"La cybersecurity oggi è indispensabile sia per proteggere il business e assicurarne la sua continuità che come abilitatore stesso, se pensiamo anche alle difficoltà che le organizzazioni stanno affrontando a causa della remotizzazione della maggior parte delle attività". Ha affermato **Alessandro Fontana**, Head of Sales Trend Micro Italia. "*Per questo è fondamentale non solo offrire le migliori soluzioni sul mercato ma anche fare squadra, per collaborare insieme con progetti congiunti ad alto valore che salvaguardino le singole organizzazioni ma anche l'intero sistema Paese. In quest'ottica siamo molto soddisfatti di poter collaborare con una realtà come Almaviva, per la sua esperienza e presenza storica sul mercato italiano*".

L'indagine

L'analisi della piattaforma di Cyber intelligence Joshua Almaviva è stata effettuata con un metodo innovativo: oggi, grazie ai dati OSINT (Open Source Intelligence) e con l'utilizzo di strumenti nuovi, è possibile definire il target conoscendo esclusivamente la ragione sociale dell'organizzazione. Le PMI considerate ammontano a 148 mila aziende con un fatturato compreso tra 2 e 50

Cerca ... Cerca

IN EVIDENZA

ARTICOLI RECENTI

- Cybersecurity: L'84% Delle PMI Ha Una Superficie Di Attacco Scoperta
- Intelligenza Artificiale E Cybercrime: Non Solo Deep Fake
- F5 Presenta Le Soluzioni Per L'Infrastruttura 5G Cloud-Native
- A reflection on two phenomenal sessions at IoTHINGS 2020
- Investire nei megatrend del futuro

CATEGORIE

- 5G World
- Branded | Esri Italia
- Branded | Iconsulting
- Branded | One Seal
- Business News
- Cybersecurity
- Edge Computing
- Eventi
- Intelligenza artificiale
- miscellanea
- opinione
- People
- people-home
- Perspectives

ARTICOLO NON CEDIBILE AD ALTRI AD USO ESCLUSIVO DI ALMAVIVA

milioni di euro e con un numero di dipendenti superiore a 10, attive principalmente nel settore metalmeccanico, nel sistema Moda, nell'Agrifood e nel chimico-farmaceutico. Sono l'ossatura del sistema produttivo italiano e la loro sicurezza è fondamentale anche per la sicurezza delle grandi imprese e organizzazioni a cui sono connesse.

Delle 500 top PMI analizzate solo il 10% non presenta vulnerabilità, ma questo è da ascrivere probabilmente ad un minore livello di innovazione che ad efficaci dotazioni di sicurezza. "*Stiamo parlando di aziende sane, in crescita, dove l'attenzione agli aspetti di sicurezza è proporzionale ai processi di digitalizzazione* – continua Cataldi – *Fisiologicamente più la superficie digitale cresce, più aumenta la probabilità di esporre vulnerabilità sfruttabili da un sistema criminale molto esperto*".

Almaviva e Trend Micro presenteranno l'esclusiva partnership in occasione di un evento digitale:

Live Talk #SecurityFirst – **Emergenza aziende connesse e remote. Come battere sul tempo errori umani e hacker**

Il 16 dicembre dalle 11 alle 12

Ulteriori informazioni sono disponibili a questo link: Emergenza aziende connesse e remote. Come battere sul tempo errori umani e hacker : Speciali (impresacity.it)

Almaviva

Almaviva, Gruppo leader italiano nell'Information & Communication Technology, sinonimo di innovazione digitale, accompagna i processi di crescita del Paese raccogliendo la sfida che le realtà enterprise devono affrontare per rimanere competitive nell'epoca del Digitale Assoluto, innovando il proprio modello di business, la propria organizzazione, la cultura aziendale e l'ICT. A partire da solide competenze Made in Italy, Almaviva ha dato vita ad un network globale con 45.000 persone, 10.000 in Italia e 35.000 all'estero, e 887 milioni di euro di fatturato nel 2019. Opera attraverso 42 sedi in Italia e 23 all'estero, con un'importante presenza in Brasile, oltre che negli Stati Uniti, Cina, Colombia, Tunisia, Romania e a Bruxelles, centro nevralgico della UE.

Trend Micro

Trend Micro, leader globale di cybersecurity, aiuta a rendere il mondo un posto più sicuro per lo scambio di informazioni digitali. Con alle spalle oltre 30 anni di esperienza nel campo della security, di ricerca globale sulle minacce e un'innovazione continua, Trend Micro permette alle aziende, alle istituzioni e agli utenti di essere resilienti grazie a soluzioni connesse che proteggono i workload cloud, gli endpoint, le email, i dispositivi IIoT e le reti.

La nostra strategia di security XGen™ alimenta tutte le nostre soluzioni con un insieme di tecniche intergenerazionali di difesa dalle minacce che sono ottimizzate per i principali ambienti e utilizzano un'intelligence sulle minacce condivisa, per una protezione migliore e più veloce. Con oltre 6.800 dipendenti in più di 65 Paesi e le più avanzate informazioni al mondo sulle minacce, Trend Micro consente alle imprese di mettere al sicuro il loro mondo connesso. www.trendmicro.com

Intelligenza Artificiale E ...

RE>
Replay
Report
Tech News

ARCHIVI

Dicembre 2020
Novembre 2020
Ottobre 2020
Settembre 2020
Agosto 2020
Luglio 2020
Giugno 2020
Maggio 2020
Aprile 2020
Marzo 2020

ARTICOLO NON CEDIBILE AD ALTRI AD USO ESCLUSIVO DI ALMAVIVA

RELATED POSTS

Come Mantenere I Tuoi Servizi Digitali Al Top, Anche In Situazioni Impreviste
16 Giugno, 2020 Editor

Italia Quinto Paese Al Mondo Più Colpito Dai Macro Malware
27 Agosto, 2020 Editor

Cisco 2020 CISO Benchmark Study: Crescono Gli Investimenti In Tecnologie Per La Sicurezza Del Cloud E Per L'automazione
29 Aprile, 2020 Editor

DAL 2002 ORGANIZZIAMO EVENTI PROFESSIONALI DI SUCCESSO SU EMERGING DIGITAL TECHNOLOGIES

L'ECOSISTEMA IOTHINGS

Un hub digitale per la community IOT e IIOT
MAG IOTHINGS
IL NUOVO HUB DIGITALE PER LA IOT COMMUNITY ITALIANA

AUTOMAZIONE-PLUS.IT

Cybersecurity: l'84% delle PMI ha una superficie di attacco scoperta

Cybersecurity: l'84% delle PMI ha una superficie di attacco scoperta
Pubblicato il 16 dicembre 2020
Una indagine effettuata sulle top 500 PMI, tramite la piattaforma di Cyber intelligence Joshua di Almaviva, gruppo italiano attivo nel campo dellâ€™innovazione digitale, ha rilevato che l'84% delle aziende in Italia ha una superficie d'attacco scoperta a causa dellâ€™utilizzo di applicazioni obsolete. Il 13% di queste PMI, che rappresentano la struttura portante dell'intero sistema produttivo nazionale, Ã¨ addirittura esposta ad applicazioni pericolose, mentre il 16% Ã¨ vulnerabile per la presenza di applicazioni abbandonate e ignote all'IT, che deve garantire l'aggiornamento dei sistemi o la dismissione degli asset.
Una rilevazione che evidenzia quanto sia fondamentale la prevenzione nellâ€™epoca della digital transformation. Nellâ€™ottica di continuare a offrire alle organizzazioni e alle aziende le migliori soluzioni disponibili sul mercato, Almaviva consolida la partnership con Trend Micro , leader globale di cybersecurity, integrando le soluzioni del vendor nella propria offerta tecnologica.
Le aziende italiane implementano oggi progetti digitali complessi, resi ancora piÃ¹ fragili dalle dinamiche della nuova normalitÃ . "Per rimanere competitivi Ã¨ essenziale salvaguardare la business continuity" dice Roger Cataldi, responsabile Practice Cyber security di Almaviva "la cybersecurity Ã¨ un tassello basilare di tale strategia. In questâ€™ottica Ã¨ stata consolidata la partnership con Trend Micro, che porta grande valore alle capacitÃ di response delle organizzazioni".
"La cybersecurity oggi Ã¨ indispensabile sia per proteggere il business e assicurarne la sua continuitÃ che come abilitatore stesso, se pensiamo anche alle difficoltÃ che le organizzazioni stanno affrontando a causa della remotizzazione della maggior parte delle attivitÃ " ha affermato Alessandro Fontana, Head of Sales Trend Micro Italia. "Per questo Ã¨ fondamentale non solo offrire le migliori soluzioni sul mercato ma anche fare squadra, per collaborare insieme con progetti congiunti ad alto valore che salvaguardino le singole organizzazioni ma anche lâ€™intero sistema Paese. In questâ€™ottica siamo molto soddisfatti di poter collaborare con una realtÃ come Almaviva, per la sua esperienza e presenza storica sul mercato italiano".
L'indagine
Lâ€™analisi della piattaforma di Cyber intelligence Joshua Almaviva Ã¨ stata effettuata

ARTICOLO NON CEDIBILE AD ALTRI AD USO ESCLUSIVO DI ALMAVIVA

con un metodo innovativo: oggi, grazie ai dati OSINT (Open Source Intelligence) e con lâ€™utilizzo di strumenti nuovi, Ã¨ possibile definire il target conoscendo esclusivamente la ragione sociale dellâ€™organizzazione. Le PMI considerate ammontano a 148 mila aziende con un fatturato compreso tra 2 e 50 milioni di euro e con un numero di dipendenti superiore a 10, attive principalmente nel settore metalmeccanico, nel sistema Moda, nell'Agrifood e nel chimico-farmaceutico. Sono lâ€™ossatura del sistema produttivo italiano e la loro sicurezza Ã¨ fondamentale anche per la sicurezza delle grandi imprese e organizzazioni a cui sono connesse.

Delle 500 top PMI analizzate solo il 10% non presenta vulnerabilitÃ , ma questo Ã¨ da ascrivere probabilmente ad un minore livello di innovazione che ad efficaci dotazioni di sicurezza. â€œStiamo parlando di aziende sane, in crescita, dove lâ€™attenzione agli aspetti di sicurezza Ã¨ proporzionale ai processi di digitalizzazione" continua Cataldi. "Fisiologicamente piÃ¹ la superficie digitale cresce, piÃ¹ aumenta la probabilitÃ di esporre vulnerabilitÃ sfruttabili da un sistema criminale molto espertoâ€.

ARTICOLO NON CEDIBILE AD ALTRI AD USO ESCLUSIVO DI ALMAVIVA

Cybersecurity: allarme Almaviva, vulnerabile 84% Pmi italiane

Dal settore metalmeccanico al sistema Moda, dall'Agrifood al Chimico-farmaceutico, l'84% delle aziende in Italia è vulnerabile ad un attacco informatico e si tratta di aziende che hanno una superficie d'attacco scoperta a causa dell'utilizzo di applicazioni obsolete. Inoltre, il 13% di queste Pmi, che rappresentano la struttura portante dell'intero sistema produttivo nazionale, è addirittura esposta ad applicazioni pericolose, mentre il 16% è vulnerabile per la presenza di applicazioni abbandonate e ignote all'It, che deve garantire l'aggiornamento dei sistemi o la dismissione degli asset. E' l'allarme emerso dall'indagine effettuata sulle top 500 Pmi attraverso la piattaforma di Cyber intelligence Joshua di Almaviva, una ricerca dalla quale si rileva

ARTICOLO NON CEDIBILE AD ALTRI AD USO ESCLUSIVO DI ALMAVIVA

che appena il 10% delle piccole aziende italiane non presenta vulnerabilità.

Il gruppo italiano dell'innovazione digitale sottolinea che la rilevazione evidenzia "quanto sia fondamentale la prevenzione nell'epoca della digital transformation" e annuncia che per questo, "nell'ottica di continuare a offrire alle organizzazioni e alle aziende le migliori soluzioni", ha consolidato "la partnership con Trend Micro, azienda globale di cybersecurity, integrando le soluzioni del vendor nella propria offerta tecnologica".

Le aziende italiane "implementano oggi progetti digitali complessi", resi ancora più fragili dalle dinamiche della nuova normalità, così "per rimanere competitivi è essenziale salvaguardare la business continuity" afferma Roger Cataldi, responsabile Practice Cyber security di Almaviva. "La cybersecurity -sottolinea- è un tassello basilare di tale strategia. In quest'ottica è stata consolidata la partnership con Trend Micro, che porta grande valore alle capacità di response delle organizzazioni".

Alessandro Fontana, Head of Sales Trend Micro Italia, spiega che "la cybersecurity oggi è indispensabile sia per proteggere il business e assicurarne la sua continuità che come abilitatore stesso, se pensiamo anche alle difficoltà che le organizzazioni stanno affrontando a causa della remotizzazione della maggior parte delle attività". "Per questo -aggiunge il manager- è fondamentale non solo offrire le migliori soluzioni sul mercato ma anche fare squadra, per collaborare insieme con progetti congiunti ad alto valore che salvaguardino le singole organizzazioni ma anche l'intero sistema Paese". E "in quest'ottica -commenta Fontana- siamo molto soddisfatti di poter collaborare con una realtà come Almaviva, per la sua esperienza e presenza storica sul mercato italiano".

Innovativo il metodo applicato per l'analisi della piattaforma di Cyber intelligence Joshua Almaviva. Il gruppo riferisce che "oggi, grazie ai dati Osint - Open Source Intelligence - e con l'utilizzo di strumenti nuovi, è possibile definire il target conoscendo

ARTICOLO NON CEDIBILE AD ALTRI AD USO ESCLUSIVO DI ALMAVIVA

esclusivamente la ragione sociale dell'organizzazione. Le Pmi considerate ammontano a 148 mila aziende con un fatturato compreso tra 2 e 50 milioni di euro e con un numero di dipendenti superiore a 10, attive principalmente nel settore metalmeccanico, nel sistema Moda, nell'Agrifood e nel chimico-farmaceutico".

"Sono l'ossatura del sistema produttivo italiano e la loro sicurezza è fondamentale anche per la sicurezza delle grandi imprese e organizzazioni a cui sono connesse" indicano da Almaviva. Delle 500 top Pmi analizzate "solo il 10% non presenta vulnerabilità", ma questo, spiegano gli esperti di Almaviva, "è da ascrivere probabilmente ad un minore livello di innovazione che ad efficaci dotazioni di sicurezza". "Stiamo parlando - sottolinea Cataldi- di aziende sane, in crescita, dove l'attenzione agli aspetti di sicurezza è proporzionale ai processi di digitalizzazione". "Fisiologicamente più la superficie digitale cresce, più aumenta la probabilità di esporre vulnerabilità sfruttabili da un sistema criminale molto esperto" aggiunge il responsabile Practice Cyber security di Almaviva.

ARTICOLO NON CEDIBILE AD ALTRI AD USO ESCLUSIVO DI ALMAVIVA